

7.6 เอกสารแนบ และ ข้อมูลประกอบ

ลำดับที่ 11

บัญชีรายชื่อผู้พักอาศัยในโครงการ

บัญชีรายชื่อผู้พักอาศัยในโครงการ A-B และ จัันทะเบี่ยนยานพาหนะ
อาคารสวัสดิการที่พักออาศัยสำหรับพนักงาน บริษัท ไทย ปาร์คเกอร์ไรซิง จำกัด
เลขที่ 101/146 หมู่ที่ 8 ตำบลเขาคันทรง อำเภอศรีราชา จังหวัดชลบุรี 20110

สรุปข้อมูลผู้พักอาศัยในโครงการ A-B และ การจัันทะเบี่ยนยานพาหนะ

จำนวนห้องพัคที่มีผู้พัคอาศัยในโครงการ ทั้งหมด 2 อาคาร	178	ห้อง
จำนวนผู้พัคอาศัยในโครงการ ทั้งหมด 2 อาคาร	155	คน
จำนวนรถยนต์ของผู้พัคอาศัยในโครงการ ทั้งหมด 2 อาคาร	95	คัน
จำนวนรถมอเตอร์ไซร์ของผู้พัคอาศัยในโครงการ ทั้งหมด 2 อาคาร	94	คัน

บัญชีรายชื่อผู้พักอาศัยในโครงการ A และ ชั้นทะเบียนยานพาหนะ
 อาคารสวัสดิการที่พักอาศัยสำหรับพนักงาน บริษัท ไทย ปาร์เคอร์ไรจิง จำกัด
 เลขที่ 101/146 หมู่ที่ 8 ตำบลเขาคันทรง อำเภอศรีราชา จังหวัดชลบุรี 20110

ลำดับ	หมายเลข ห้อง	รหัส	ชื่อ-สกุล	จำนวน ผู้พักอาศัย	ประเภทยานพาหนะ		ยี่ห้อรถ	สีรถ	หมายเลข ทะเบียน	หมายเหตุ
					รถยนต์	รถจักรยานยนต์				
1	A203			1	1	-	Triumph	เทา	4กค 2959	
2	A207			1	-	-	-	-	-	
3	A209			2	1	-	MG	เหลือง	ขบ4077	
					1	-	ISUZU	เทา	ขบ8901	
4	A213			1	1	-	TOYOTA	ดำ	3กค6112	
5	A214			1	-	1	Honda Wave110	ดำ-แดง	ขขต70ร้อยเอ็ด	
6	A221			1	1	-	Suzuki swift	เทา	กร6003ระยอง	
7	A223			1	1	-	MITSUBISHI	ขาว	2กม2984	
8	A303			1	1	-	Toyota	ดำ	7 กค 6023 กทม	
9	A304			1	1	-	Honda Jazz	ขาว	งท1829	
10	A305			1	-	-	-	-	-	
11	A308			1	1	-	Toyota Avanza	เทา	กม9050ระยอง	
12	A310			1	-	-	-	-	-	
13	A311			1	-	-	-	-	-	
14	A312			1	-	-	-	-	-	
15	A313			1	1	-	Mazda	ดำ	บ-2424 กทม.	
16	A319			1	1	-	IZUZU D-MAX	เทา	กร9114อุบล	
17	A321			2	-	1	Honda SCOOP I	ดำ เทา	คพจ970อุดรธานี	
18	A322			1	-	-	-	-	-	
19	A323			1	1	-	Honda City	ขาว	6กพ3249ระยอง	
20	A401			1	1	-	Honda HRV	เทา	ภ-5194 ป้ายแดง	
21	A402			1	-	-	-	-	-	
22	A403			1	-	-	-	-	-	
23	A404			1	-	1	Honda	น้ำเงิน	ฉกต 419	
24	A406			1	-	-	-	-	-	
25	A407			1	-	-	-	-	-	
26	A409			1	1	-	Honda	ขาว	3กค1316	
27	A415			1	-	-	-	-	-	
28	A416			1	1	-	Honda city	ขาว	2กค6476 กทม.	

บัญชีรายชื่อผู้พักอาศัยในโครงการ A และ ชั้นทะเบียนยานพาหนะ
 อาคารสวัสดิการที่พักอาศัยสำหรับพนักงาน บริษัท ไทย ปาร์เคอร์ไรจิง จำกัด
 เลขที่ 101/146 หมู่ที่ 8 ตำบลเขาคันทรง อำเภอศรีราชา จังหวัดชลบุรี 20110

ลำดับ	หมายเลข ห้อง	รหัส	ชื่อ-สกุล	จำนวน ผู้พักอาศัย	ประเภทยานพาหนะ		ยี่ห้อรถ	สีรถ	หมายเลข ทะเบียน	หมายเหตุ
					รถยนต์	รถจักรยานยนต์				
29	A418			1	1	-	Honda City	ขาว	1ขอ 9523	
30	A419			1	-	1	Honda	แดง	กม 2510 ร้อยเอ็ด	
31	A421			1	1	-	Honda	เทา	7กญ9170	
32	A503			1	-	-	-	-	-	
33	A504			1	1	-	Honda Civic	ขาว	5กข-4015	
34	A505			1	1	-	Mazda-2	น้ำตาล	ขน974	
35	A506			1	-	1	Ryuka	เขียว ขาว	กพข411	
36	A509			1	-	1	Honda Wave110I	แดง เทา	จธพ 39	
37	A511			1	-	-	-	-	-	
38	A513			1	1	-	Toyota	ขาว	กจ4876	
39	A515			1	-	-	-	-	-	
40	A516			1	-	-	-	-	-	
41	A517			1	1	-	Honda	ขาว	3บข0429 กทม	
42	A519			1	-	-	-	-	-	
43	A520			2	1	-	Honda city	ดำ	4กว2892กทม	
					-	-	-	-	-	
44	A521			1	-	-	-	-	-	
45	A522			1	-	-	-	-	-	
46	A604			1	1	-	Honda City	ขาว	2กค-344	
				1	1	-	Honda City	ขาว	ขล8117ชลบุรี	
47	A605			1	-	-	-	-	-	
48	A607			1	1	-	Toyota	บอร์น	บธ870	
					-	1	Honda	แดง	อขข108	
49	A608			1	1	-	Honda Civic	ขาว	6กค1808	
50	A611			1	1	-	Honda city	ดำ	7กจ482 กทม	
51	A615			1	1	-	Mazda	แดง	กน2287จันทบุรี	
52	A616			1	1	-	Isuzu	บอร์น	กค1366	
53	A617			1	1	-	Honda City	ขาว	7กค5455กทม.	
					-	1	HondaWave100	น้ำเงิน	กขค572สระบุรี	

<p style="text-align: center;"><u>บัญชีรายชื่อผู้พักอาศัยในโครงการ A และ ชั้นทะเบียนยานพาหนะ</u></p> <p style="text-align: center;">อาคารสวัสดิการที่ผู้พักอาศัยสำหรับพนักงาน บริษัท ไทย ปาร์เคอร์ไรซิง จำกัด</p> <p style="text-align: center;">เลขที่ 101/146 หมู่ที่ 8 ตำบลเขาคันทรง อำเภอศรีราชา จังหวัดชลบุรี 20110</p>										
ลำดับ	หมายเลขห้อง	รหัส	ชื่อ-สกุล	จำนวนผู้พักอาศัย	ประเภทยานพาหนะ		ยี่ห้อรถ	สีรถ	หมายเลขทะเบียน	หมายเหตุ
					รถยนต์	รถจักรยานยนต์				
54	A618			1	-	-	-	-	-	
55	A620			1	1	-	Suzuki Celerto	เทา	งว7066	
					-	1	Yamaha	ขาวแดง	1กท9167	
56	A622			1	-	-	-	-	-	
57	A703			3	1	-	Honda	เทา	กข3396 เชียงใหม่	
					1	-	Honda	ดำ	ขท3861 เชียงใหม่	
					-	-	-	-	-	
58	A705			2	1	-	Mazda CX-5	ขาว	9กฉ7388	
					-	-	-	-	-	
59	A706			1	1	-	Honda	ดำ	กต9142	
60	A709			1	-	-	-	-	-	
61	A710			1	1	-	Honda	ดำ	1กน8761	
62	A713			1	1	-	Ford Everest	ดำ	1ขข6368	
63	A801			1	-	-	-	-	-	
70					37	9				

สรุปข้อมูลผู้พักอาศัยในโครงการ A และ การขึ้นทะเบียนยานพาหนะ

จำนวนห้องพักที่มีผู้พักอาศัยในโครงการ A	63	ห้อง
จำนวนผู้พักอาศัยในโครงการ A	70	คน
จำนวนรถยนต์ของผู้พักอาศัยในโครงการ A	37	คัน
จำนวนรถมอเตอร์ไซด์ของผู้พักอาศัยในโครงการ A	9	คัน

บัญชีรายชื่อผู้พักอาศัยในโครงการ B และ ขึ้นทะเบียนยานพาหนะ
 อาคารสวัสดิการที่พักอาศัยสำหรับพนักงาน บริษัท ไทย ปาร์กเกอร์ไรซิง จำกัด
 เลขที่ 101/146 หมู่ที่ 8 ตำบลเขาคันทรง อำเภอศรีราชา จังหวัดชลบุรี 20110

ลำดับ	หมายเลขห้อง	รหัส	ชื่อ-สกุล	จำนวนผู้พักอาศัย	ประเภทยานพาหนะ		ยี่ห้อรถ	สีรถ	หมายเลขทะเบียน	หมายเหตุ
					รถยนต์	รถจักรยานยนต์				
1	B207			1	-	-	-	-	-	
2	B214			1	-	1	Honda	แดง	2กท3904	
3	B216			1	-	-	-	-	-	
4	B217			2	-	-	-	-	-	
					-	-	-	-	-	
5	B219			1	-	-	-	-	-	
6	B223	1650543	นายณัฐพล พูลสวัสดิ์	2	1	-	IZUZU D-MAX	เทา	จข6746	
			นางสาวประภัสสร พัสสร		-	1	HONDA SCOOPY-I	เทา แดง	3กท8202	
7	B301	1650512	นางสังขรรณ แผลดิดะ	2	-	-	-	-	-	
			น.ส.ภัทรธิดา ขาวรัมย์		-	-	-	-	-	
8	B302	1600150	นายเกียรติศักดิ์ บุญชาญ	1	-	1	Honda Wave110I	แดง ขาว	งท 767	
9	B303			2	1	-	CHEVROLET	ขาว	7กท6723กทม.	
					-	1	Honda Click	เทาดำ	1กท7189	
					-	-	-	-	-	
10	B304			2	1	-	ISUZU	เทา	ผอ7025ชลบุรี	
					-	1	Honda	ดำ	2กท6073	
						1	YAMAHA	ดำ	1กท9440	
11	B306			2	-	-	-	-	-	
					-	-	-	-	-	
12	B307			1	-	1	Honda (ฮอนด้า)	ดำ	3กท2143ชลบุรี	
13	B308			1	-	-	-	-	-	
14	B309			1	-	-	-	-	-	
15	B310			1	-	-	-	-	-	
16	B311			2	-	-	-	-	-	
					-	-	-	-	-	
17	B312			1	-	1	Honda Click 125I	ขาว ดำ	1กฏ9182ชลบุรี	
					-	1	Kawasaki Ninja	ส้ม ดำ	3กค9297ชลบุรี	
18	B314			1	-	1	Honda Wave	ฟ้า-ขาว	1กส9849	

บัญชีรายชื่อผู้พักอาศัยในโครงการ B และ ขึ้นทะเบียนยานพาหนะ
 อาคารสวัสดิการที่พักอาศัยสำหรับพนักงาน บริษัท ไทย ปาร์กเกอร์ไรซิง จำกัด
 เลขที่ 101/146 หมู่ที่ 8 ตำบลเขาคันทรง อำเภอศรีราชา จังหวัดชลบุรี 20110

ลำดับ	หมายเลขห้อง	รหัส	ชื่อ-สกุล	จำนวนผู้พักอาศัย	ประเภทยานพาหนะ		ยี่ห้อรถ	สีรถ	หมายเลขทะเบียน	หมายเหตุ
					รถยนต์	รถจักรยานยนต์				
19	B315			2	1	-	Toyota Yaris	ดำ	ขร8869ขอนแก่น	
					1	-	Izuzu	ดำ	ผย5321	
20	B316			1	-	-	-	-	-	
21	B317			2	1	-	CHEVROLET	ขาว	2คข2475กทม.	
					-	-	-	-	-	
22	B318			1	-	-	-	-	-	
23	B319			2	-	-	-	-	-	
					-	-	-	-	-	
24	B321			2	-	-	-	-	-	
					-	-	-	-	-	
25	B322			1	-	-	-	-	-	
26	B323			2	-	-	-	-	-	
					-	-	-	-	-	
27	B401			1	-	1	Honda Scoopy	แดง ขาว	2กฏ8728ระยอง	
28	B402			2	1	-	Ford	น้ำเงิน	ขจ8342ระยอง	
					-	1	Yamaha	แดง	1กญ6873พิจิตร	
29	B404			2	1	-	Izuzu D-Max	ขาว	ป้าแดง	
					-	1	YAMAHA MT15	ดำ-เทา	2กท1763	
					-	1	Honda Wave110	ขาว-แดง	1กญ1329หนองบัว	
30	B406			2	1	-	ISUZU D-MAX	ขาว	9กศ3155	
					-	-	-	-	-	
31	B407			1	-	-	-	-	-	
32	B408			2	-	-	-	-	-	
					1	-	Honda	บอร์น	กธ7066 เชียงราย	
33	B409			2	-	-	-	-	-	
					-	1	Honda Scoopy I	แดงดำ	จยต 71 ชลบุรี	
34	B410			2	-	1	HONDA PCX150	ขาว แดง	1กธ5255	
					-	1	HONDA ZOOMER-X	ส้ม ดำ	1กฉ4189	

บัญชีรายชื่อผู้พักอาศัยในโครงการ B และ ขึ้นทะเบียนยานพาหนะ
 อาคารสวัสดิการที่พักอาศัยสำหรับพนักงาน บริษัท ไทย ปาร์เคอร์ไรซิง จำกัด
 เลขที่ 101/146 หมู่ที่ 8 ตำบลเขาคันทรง อำเภอศรีราชา จังหวัดชลบุรี 20110

ลำดับ	หมายเลขห้อง	รหัส	ชื่อ-สกุล	จำนวนผู้พักอาศัย	ประเภทยานพาหนะ		ยี่ห้อรถ	สีรถ	หมายเลขทะเบียน	หมายเหตุ
					รถยนต์	รถจักรยานยนต์				
35	B411			2	-	1	Honda Wave110I	ขาว-ดำ	1กง5323	
					-	-	-	-	-	
36	B412			2	1		Izuzu	ขาว	ขก9733	
						1	Yamaha	ดำ ส้ม ขาว	1กง7668สีป้าง	
37	B413			2	1	-	MAZDA mazda2	ขาว	6กร 9035	
					-	1	Honda MSX125	แดง-ดำ	2กง5081ระยอง	
					-	1	Honda	ดำ น้ำตาล	ขรจ529ร้อยเอ็ด	
38	B414			1	1	-	NISSAN ALMERA	เทา	9กด7051กทม.	
					-	1	Yamaha Fino125	ดำ-ขาว	5กด1582กทม.	
39	B415			1	1	-	-	-	-	
40	B416			2	1	-	IZUZU D-MAX	ดำ	8กย9457กทม	
					-	-	-	-	-	
41	B417			1	-	1	Honda Wave125I	ดำ	1กด7278	
					1	-	IZUZU	เทา	น.-5624	
42	B419			2	-	1	Scopy-I	น้ำเงิน ขาว	1กง8172ขอนแก่น	
					1	-	ISUZU D-MAX	ขาว	8กย9520กทม	
43	B420			1	-	-	-	-	-	
44	B421			1	-	-	-	-	-	
45	B422			1	-	-	-	-	-	
46	B501			1	-	-	-	-	-	
47	B502			2	1	-	ISUZU	ขาว	งธ4473ชลบุรี	
					-	1	Honda Click	แดง	ขฉว 441	
48	B503			1	1	-	Nissan	เทา	ผค9874ระยอง	
					-	1	Yamaha	เขียว ขาว	ขคธ160ชัยภูมิ	
49	B504			1	1	-	Toyota Yaris	แดง	7กฐ7348	
					-	1	Yamaha	แดง-ขาว	3กก6255	
				1	-	-	-	-	-	
50	B505			1	-	1	HONDA WAVE110I	น้ำเงิน	1กง853ปึงกาฬ	
				1	-	1	Honda	ดำ	2กด1413	

บัญชีรายชื่อผู้พักอาศัยในโครงการ B และ ขึ้นทะเบียนยานพาหนะ
 อาคารสวัสดิการที่พักอาศัยสำหรับพนักงาน บริษัท ไทย ปาร์กเกอร์ไรซิง จำกัด
 เลขที่ 101/146 หมู่ที่ 8 ตำบลเขาคันทรง อำเภอศรีราชา จังหวัดชลบุรี 20110

ลำดับ	หมายเลขห้อง	รหัส	ชื่อ-สกุล	จำนวนผู้พักอาศัย	ประเภทยานพาหนะ		ยี่ห้อรถ	สีรถ	หมายเลขทะเบียน	หมายเหตุ
					รถยนต์	รถจักรยานยนต์				
51	B506			1	-	1	Yamaha	ดำ	ขขพ712 บุรีรัมย์	
52	B507			1	1	-	D-MAX	ดำ	2545 ชลบุรี	
				1	-	1	Honda	น้ำเงิน	1กณ998ระยอง	
53	B508			1	1	-	Ford	เทา-ดำ	งค5372	
				1	-	1	Honda	แดง-ขาว	1กถ6523	
54	B513			2	1	-	IZUZU	ขาว	บถ4287บุรีรัมย์	
					-	1	Yamaha	น้ำเงิน,ขาว	1กฏ4224	
					-	-	-	-	-	
55	B514			2	1	-	IZUZU D-MAX	ขาว	งถ1424ชลบุรี	
					-	1	Honda Wave125I	น้ำเงิน-ดำ	2กถ1854ระยอง	
					-	1	Honda MSX125	แดง-ดำ	1กถ2217ชลบุรี	
56	B515			1	-	1	Honda	ขาว	583	
57	B516			2	-	1	Honda	แดง-เทา	2กพ1491	
					-	-	-	-	-	
58	B517			2	-	-	-	-	-	
					-	-	-	-	-	
59	B518			1	-	1	Yamaha Filano	ดำ	2กถ3775ระยอง	
60	B520			1	-	1	Honda Wave110I	ขาว ดำ	1กถ3901อุดรธานี	
61	B521			1	-	1	HONDA MSX125	ดำ	2กถ5464ระยอง	
62	B522			1	1	-	Izuzu	บอร์น	บธ3064ยโสธร	
63	B601			2	1	-	FORD	ขาว	ขพ 3717 ขอนแก่น	
					-	1	Honda	แดง	2กถ2413	
64	B602			2	-	1	Honda Click150I	ขาว-แดง	2ดพ435ระยอง	
					-	-	-	-	-	
65	B603			2	1	-	-	-	-	
					-	-	-	-	-	
66	B605			2	1	-	Toyota	ขาว	กถ6925ปราจีนบุรี	
					-	1	Honda	แดง	6-0978	
67	B606			1	-	-	-	-	-	

บัญชีรายชื่อผู้พักอาศัยในโครงการ B และ ขึ้นทะเบียนยานพาหนะ
 อาคารสวัสดิการที่พักอาศัยสำหรับพนักงาน บริษัท ไทย ปาร์เคอร์ไรซิง จำกัด
 เลขที่ 101/146 หมู่ที่ 8 ตำบลเขาคันทรง อำเภอศรีราชา จังหวัดชลบุรี 20110

ลำดับ	หมายเลขห้อง	รหัส	ชื่อ-สกุล	จำนวนผู้พักอาศัย	ประเภทยานพาหนะ		ยี่ห้อรถ	สีรถ	หมายเลขทะเบียน	หมายเหตุ
					รถยนต์	รถจักรยานยนต์				
68	B608			2	-	1	Yamaha	เหลือง-ดำ	อทบ508กทม	
					-	-	-	-	-	
69	B610			2	-	1	Honda Wave	แดง-ดำ	2กถ2473	
					-	1	Honda Scoopy-i	ดำ	ก-573	
					-	1	Honda	ดำ	1กบ7366	
70	B611			1	1	-	IZUZU D-MAX	ขาว	จค1722ชลบุรี	
					-	1	Honda Spacy I	ขาว	1กถ9164ฉะเชิงเทรา	
71	B612			1	1	-	Toyota	ขาว	5กส1004	
					-	1	Scopy	ขาว	1กถ1193	
72	B613			2	-	1	Honda Msx125	แดง	1กฐ2116	
					-	-	-	-	-	
73	B614			1	-	-	-	-	-	
74	B615			2	-	-	-	-	-	
					-	1	KSR	เขียว	6119 กท	
75	B616			1	-	-	-	-	-	
76	B619			1	-	-	-	-	-	
77	B620			2	1	-	MITSUBISHI	ดำ	บล845	
					-	1	Scoopy-I	แดง น้ำตาล	ขรข637บุรีรัมย์	
					-	1	RYUKA	เขียว	2กถ3834ชลบุรี	
78	B621			2	1	-	Toyota Vios	น้ำเงิน	ฆอ5854 กทม	
					-	1	Honda PCX	แดง	1กข4984	
79	B701			1	-	1	Yamaha	ดำ	1กท2409 ระยอง	
80	B702			2	-	-	-	-	-	
					-	-	-	-	-	
81	B703			2	1	-	TOYOTA	เทา	2 ขบ6204	
					-	1	Honda	ดำ	1 กถ2119	
82	B704			2	1	-	Izuzu	บอรั้น	บจ 6195	
					-	-	-	-	-	

บัญชีรายชื่อผู้พักอาศัยในโครงการ B และ ขึ้นทะเบียนยานพาหนะ
 อาคารสวัสดิการที่พักอาศัยสำหรับพนักงาน บริษัท ไทย ปาร์เคอร์ไรซิง จำกัด
 เลขที่ 101/146 หมู่ที่ 8 ตำบลเขาคันทรง อำเภอศรีราชา จังหวัดชลบุรี 20110

ลำดับ	หมายเลขห้อง	รหัส	ชื่อ-สกุล	จำนวนผู้พักอาศัย	ประเภทยานพาหนะ		ยี่ห้อ/รุ่น	สีรถ	หมายเลขทะเบียน	หมายเหตุ
					รถยนต์	รถจักรยานยนต์				
83	B705			2	1	-	IZUZU-DMAX	เทา	ขง 575ระยอง	
					-	1	Honda Dream	ขาว	ข 6126 สระบุรี	
					-	1	Honda Wave 110I	แดง ดำ	1กม9735	
84	B706			1	1	-	Honda Jass	ขาว	ภูง-883	
85	B707			1	1	-	Toyota	ขาว	กษ4189ระยอง	
					-	1	YAMAHA	น้ำเงิน-ขาว	ขลข885ขอนแก่น	
86	B709			2	1	-	Izuzu	ดำ	6กค5969	
					-	1	Honda Click	เทา/ดำ	1กม9683ชลบุรี	
87	B710			1	-	1	Honda	ขาว ดำ	-	
88	B711			1	-	-	-	-	-	
89	B713			2	1	-	Izuzu D-max	ดำ	งจ6988	
					-	1	Honda Click	น้ำเงิน ดำ	3กข7238กทม	
90	B714			2	-	-	-	-	-	
					-	-	-	-	-	
91	B715			1	1	-	Toyota	ขาว	ขษ3176	
					-	1	Yamaha	ขาว-แดง	4166	
92	B717			2	1	-	IZUZU	เทา	ขง 9688	
					-	1	Honda	ดำ	กษข241	
					-	1	HONDA	เทา น้ำเงิน	1กษ7839	
93	B718			2	-	1	Honda	ขาว	1กญ3029	
					-	-	-	-	-	
94	B720			1	1	-	Toyota	ดำ	กพ-2088	
					-	1	Honda Scoopy I	แดง เทา	1 กพ 214	
					-	1	HONDA WW150K	แดง	244	
95	B721			2	1	-	Honda	ขาว	5กข5160กรุงเทพ	
					-	-	-	-	-	
96	B801			2	1	-	Honda City	แดง	กข 7048	
					-	-	-	-	-	
97	B802			2	-	-	-	-	-	
					-	-	-	-	-	

บัญชีรายชื่อผู้พักอาศัยในโครงการ B และ ขึ้นทะเบียนยานพาหนะ
 อาคารสวัสดิการที่พักอาศัยสำหรับพนักงาน บริษัท ไทย ปาร์กเกอร์โรจิง จำกัด
 เลขที่ 101/146 หมู่ที่ 8 ตำบลเขาคันทรง อำเภอศรีราชา จังหวัดชลบุรี 20110

ลำดับ	หมายเลขห้อง	รหัส	ชื่อ-สกุล	จำนวนผู้พักอาศัย	ประเภทยานพาหนะ		ยี่ห้อรถ	สีรถ	หมายเลขทะเบียน	หมายเหตุ
					รถยนต์	รถจักรยานยนต์				
98	B803			2	1	-	Nissan	ดำ	ผน 2214ชลบุรี	
					-	1	Honda CPX	ดำ	3กต110	
99	B804			2	1	-	ISUZU MU-X	แดง	9กม5319 กทม	
					-	1	Honda Wave	ชมพูขาว	สทจ 355 กทม.	
100	B805			2	-	1	Honda Wave	น้ำเงินขาว	คคค 588 ระยอง	
					-	1	Honda Wave 110I	แดง-เทา	จนม4ชลบุรี	
101	B806			2	1	-	Izuzu	เทา	2ก4600	
					-	1	YAMAHA	น้ำตาล	จมพ 85	
102	B807			2	1	-	Ford Fiesta	ดำ	2กผ7932กทม.	
					-	1	Honda	ดำ-แดง	3กจ6109ระยอง	
103	B808			2	1	-	Mitsu	เทา-ดำ	บบ5071กาฬสินธุ์	
					1	-	TOYOTA YARIS	เทา	กค9507กาฬสินธุ์	
					-	1	Honda	ดำ	1กณ5502กาฬสินธุ์	
104	B809			1	1	-	toyota	เทา	ขบ387	
				1	-	1	Honda	ดำ-แดง	2กค3024	
105	B810			1	-	-	-	-	-	
				1	-	-	-	-	-	
106	B811			2	1	-	Toyota Camry	เทา	ภูอ5337	
					-	1	Honda wave110I	ดำ-เทา	2กค5202ระยอง	
						1	Honda click	แดง-ดำ	1กจ4202ชลบุรี	
107	B812			2	1	-	Mitsubishi Triton	ส้ม	ชค38ชลบุรี	
					-	1	Honda PCX	ดำ	1 กญ 8746	
108	B813			2	1	-	Izuzu	เงิน	ฒบ-722	
					-	1	YAMAHA	น้ำเงิน	845	
109	B814			1	-	1	Honda	น้ำเงิน	1 กค101	
110	B815			2	1	-	Toyota Avanza	เทา	ศค5159กทม	
					-	-	-	-	-	
111	B817			2	1	-	Mitsubishi	แดง เทา	บค7321	
					-	-	-	-	-	
112	B819			1	1	-	Izuzu	ขาวมุก	2กค1797กทม	

บัญชีรายชื่อผู้พักอาศัยในโครงการ B และ ขึ้นทะเบียนยานพาหนะ

อาคารสวัสดิการที่พักอาศัยสำหรับพนักงาน บริษัท ไทย ปาร์กเกอร์ไรซิง จำกัด

เลขที่ 101/146 หมู่ที่ 8 ตำบลเขาคันทรง อำเภอศรีราชา จังหวัดชลบุรี 20110

ลำดับ	หมายเลขห้อง	รหัส	ชื่อ-สกุล	จำนวนผู้พักอาศัย	ประเภทยานพาหนะ		ยี่ห้อรถ	สีรถ	หมายเลขทะเบียน	หมายเหตุ
					รถยนต์	รถจักรยานยนต์				
112	B819			1	-	1	Honda Moove	ส้ม-ดำ	1กพ6005	
113	B821			2	-	1	Honda	ดำแดง	2กม7615	
					-	-	-	-		
114	B823			2	1	-	IZUZU	ส้ม	จก7507ชลบุรี	
					-	1	Honda	แดง ดำ	2กถ1919	
					-	1	Yamaha	แดง	6กพ9574	
115	B824			2	-	-	-	-	-	
					-	-	-	-	-	
					185	58	85			

สรุปข้อมูลผู้พักอาศัยในโครงการ A และ การขึ้นทะเบียนยานพาหนะ

จำนวนห้องพักที่มีผู้พักอาศัยในโครงการ B	115	ห้อง
จำนวนผู้พักอาศัยในโครงการ B	185	คน
จำนวนรถยนต์ของผู้พักอาศัยในโครงการ B	58	คัน
จำนวนรถมอเตอร์ไซด์ของผู้พักอาศัยในโครงการ B	85	คัน

7.6 เอกสารแนบ และ ข้อมูลประกอบ

ลำดับที่ 12

สำเนาใบอนุญาตก่อสร้างอาคาร (แบบ ข.1)



๓๕-๓๐-๐๑

แบบ อ. ๑

ใบอนุญาตก่อสร้างอาคาร คัดแปลงอาคาร หรือรื้อถอนอาคาร

เลขที่ / ๒๕๖๐

อนุญาตให้ บริษัท ไทยปาร์คเกอร์โรซิง จำกัด เจ้าของอาคาร
อยู่บ้านเลขที่ ๕๗๐ ตรอก/ซอย ถนน สุขุมวิท หมู่ที่ ๔
ตำบล/แขวง แพรกษา อำเภอ/เขต เมืองสมุทรปราการ จังหวัด สมุทรปราการ

ข้อ ๑ ทำการ ก่อสร้าง
ที่บ้านเลขที่ - ตรอก/ซอย - ถนน - หมู่ที่ -
ตำบล/แขวง เขาคันทรง อำเภอ/เขต ศรีราชา จังหวัด ชลบุรี
ในที่ดิน โฉนดที่ดิน เลขที่ /น.ส. ๓ / ส.ค. ๑ เลขที่ ๑๕๖๕๖๒, ๑๕๖๕๖๓, ๑๕๖๕๖๔, ๑๕๖๕๖๕
เป็นที่ดินของ บริษัท ไทยปาร์คเกอร์โรซิง จำกัด

ข้อ ๒ เป็นอาคาร

(๑) ชนิด คอนกรีตเสริมเหล็ก ๑ ชั้น จำนวน ๒ หลัง เพื่อใช้เป็น นิคมยาน
พื้นที่/ความยาว ๔๑.๐๐ ตารางเมตร ที่จอดรถ ที่กั๊บลรถ และทางเข้าออกของรถ
จำนวน - คัน พื้นที่ - ตารางเมตร

(๒) ชนิด คอนกรีตเสริมเหล็ก จำนวน ๑ หลัง เพื่อใช้เป็น รั้ว
พื้นที่/ความยาว ๑๔๐.๐๐ เมตร ที่จอดรถ ที่กั๊บลรถ และทางเข้าออกของรถ
จำนวน - คัน พื้นที่ - ตารางเมตร

(๓) ชนิด - จำนวน - เพื่อใช้เป็น -
พื้นที่/ความยาว - ที่จอดรถ ที่กั๊บลรถ และทางเข้าออกของรถ
จำนวน - คัน พื้นที่ - ตารางเมตร

(๔) ชนิด - จำนวน - เพื่อใช้เป็น -
พื้นที่/ความยาว - ที่จอดรถ ที่กั๊บลรถ และทางเข้าออกของรถ
จำนวน - คัน พื้นที่ - ตารางเมตร

ตามแผนผังบริเวณ แบบแปลน รายการประกอบแบบแปลน และรายการคำนวณ
เลขที่ / ๒๕๖๐ ที่แนบท้ายใบอนุญาตนี้

ข้อ ๓ โดย [REDACTED] เป็นผู้ควบคุมงาน
[REDACTED] เป็นผู้ออกแบบ
[REDACTED] เป็นผู้คำนวณ

ข้อ ๔ ผู้ได้รับใบอนุญาตต้องปฏิบัติตามเงื่อนไขดังต่อไปนี้

(๑) ผู้ได้รับใบอนุญาตต้องปฏิบัติตามหลักเกณฑ์ วิธีการ และเงื่อนไขตามที่กำหนดในกฎกระทรวงหรือ
ข้อบัญญัติท้องถิ่น ซึ่งออกตามความในมาตรา ๘ (๑๑) มาตรา ๙ หรือมาตรา ๑๐ แห่งพระราชบัญญัติควบคุม
อาคาร พ.ศ. ๒๕๒๒

(๒) ผู้ที่ได้รับใบอนุญาตต้องปฏิบัติตามกฎหมายอื่น ๆ ที่เกี่ยวข้องต่อไป

ใบอนุญาตฉบับนี้ให้ใช้ได้จนถึงวันที่ เดือน ๒๐ มี.ค. ๒๕๖๑ พ.ศ.
ออกให้ ณ วันที่ ๒๑ มี.ค. ๒๕๖๑ พ.ศ.



(ลายมือชื่อ) [REDACTED]
()

นายอรรถกรบริหารส่วนตำบลเขาคันทรง
เจ้าพนักงานท้องถิ่น

การต่ออายุใบอนุญาต

การต่ออายุใบอนุญาตครั้งที่.....

ให้ต่ออายุใบอนุญาตฉบับนี้จนถึง
วันที่.....เดือน.....พ.ศ.
โดยมีเงื่อนไข.....

(ลายมือชื่อ).....
ตำแหน่ง.....

เจ้าพนักงานท้องถิ่นผู้อนุญาต

การต่ออายุใบอนุญาตครั้งที่.....

ให้ต่ออายุใบอนุญาตฉบับนี้จนถึง
วันที่.....เดือน.....พ.ศ.
โดยมีเงื่อนไข.....

(ลายมือชื่อ).....
ตำแหน่ง.....

เจ้าพนักงานท้องถิ่นผู้อนุญาต

การต่ออายุใบอนุญาตครั้งที่.....

ให้ต่ออายุใบอนุญาตฉบับนี้จนถึง
วันที่.....เดือน.....พ.ศ.
โดยมีเงื่อนไข.....

(ลายมือชื่อ).....
ตำแหน่ง.....

เจ้าพนักงานท้องถิ่นผู้อนุญาต

คำเตือน

๑. ถ้าผู้ได้รับใบอนุญาตจะบอกเลิกตัวผู้ควบคุมงานที่ระบุชื่อไว้ในใบอนุญาต หรือผู้ควบคุมงานจะบอกเลิกการเป็นผู้ควบคุมงาน ให้มีหนังสือแจ้งให้เจ้าพนักงานท้องถิ่นทราบ ทั้งนี้ ไม่เป็นการกระทบถึงสิทธิและหน้าที่ทางแพ่งระหว่างผู้ได้รับอนุญาตกับผู้ควบคุมงานนั้น ในการบอกเลิกตัวผู้ควบคุมงานนี้ผู้ได้รับอนุญาตต้องระงับการดำเนินการตามที่ได้รับอนุญาตไว้ก่อนจนกว่าจะมีผู้ควบคุมงานคนใหม่ และมีหนังสือแจ้งพร้อมกับส่งมอบหนังสือแสดงความยินยอมของผู้ควบคุมงานคนใหม่แก่เจ้าพนักงานท้องถิ่นแล้ว

๒. ผู้ได้รับใบอนุญาต ที่ต้องจัดให้มีพื้นที่หรือสิ่งก่อสร้างขึ้นเพื่อใช้เป็นที่จอดรถ ที่กักเก็บ และทางเข้าออกของรถตามที่กำหนดไว้ในใบอนุญาตฉบับนี้ ต้องแสดงที่จอดรถ ที่กักเก็บ และทางเข้าออกของรถไว้ให้ปรากฏตามแผนผังบริเวณที่ได้รับใบอนุญาต การตัดแปลงหรือใช้ที่จอดรถ ที่กักเก็บ และทางเข้าออกของรถเพื่อการอื่นนั้นต้องได้รับใบอนุญาตจากพนักงานท้องถิ่น

๓. ผู้ได้รับใบอนุญาตก่อสร้าง ตัดแปลง หรือเคลื่อนย้ายอาคารประเภทควบคุมการใช้ เมื่อได้ทำการตามที่ได้รับใบอนุญาตเสร็จแล้ว ต้องได้รับใบรับรองจากเจ้าพนักงานท้องถิ่นตามมาตรา ๓๒ ก่อนจึงจะใช้อาคารนั้นได้

๔. ใบอนุญาตฉบับนี้ ให้ใช้ได้ตามระยะเวลาที่กำหนดในใบอนุญาต ถ้าประสงค์จะขอต่ออายุใบอนุญาตจะต้องยื่นคำขอก่อนใบอนุญาตสิ้นอายุ

๑๖๖ ค.๕ ๐ ๗

๑๖๗ ค.๕ ๑ ๗





๓๕-๓๐-๐๑

แบบ อ. ๑

ใบอนุญาตก่อสร้างอาคาร ~~คดีแปลงอาคาร~~ ~~หรือที่ดินอาคาร~~เลขที่ MO / ๒๕๕๔

อนุญาตให้ บริษัท ไทยปาร์คเกอร์โรซิง จำกัด เจ้าของอาคาร
 อยู่บ้านเลขที่ ๕๓๐ ตรอก/ซอย ๑๒ ถนน สุขุมวิท หมู่ที่ ๕
 ตำบล/แขวง แพรรี อำเภอ/เขต เมืองสมุทรปราการ จังหวัด สมุทรปราการ
 ข้อ ๑ ทำการ ก่อสร้างอาคาร
 ที่บ้านเลขที่ ตรอก/ซอย ถนน หมู่ที่
 ตำบล/แขวง เวกคันทรง อำเภอ/เขต ศรีราชา จังหวัด ชลบุรี
 ในที่ดิน โฉนดที่ดิน เลขที่ / น.ส.๓/ ส.ค.๑ เลขที่ ๑๕๖๕๖๒, ๑๕๖๕๖๓, ๑๕๖๕๖๔, ๑๕๖๕๖๕
 เป็นที่ดินของ บริษัท ไทยปาร์คเกอร์โรซิง

ข้อ ๒ เป็นอาคาร

(๑) ชนิด คสล. ๘ ชั้น จำนวน ๒ อาคาร เพื่อใช้เป็น อาคารพักอาศัยรวม
 พื้นที่/ความยาว ๑๘.๒๗๔ ตารางเมตร ที่จอดรถ ที่กั๊บลร และทางเข้าออกของร
 จำนวน - คัน พื้นที่ - ตารางเมตร
 (๒) ชนิด จำนวน เพื่อใช้เป็น
 พื้นที่/ความยาว ตารางเมตร ที่จอดรถ ที่กั๊บลร และทางเข้าออกของร
 จำนวน - คัน พื้นที่ - ตารางเมตร
 (๓) ชนิด จำนวน - เพื่อใช้เป็น -
 พื้นที่/ความยาว ตารางเมตร ที่จอดรถ ที่กั๊บลร และทางเข้าออกของร
 จำนวน - คัน พื้นที่ - ตารางเมตร
 (๔) ชนิด - จำนวน - เพื่อใช้เป็น -
 พื้นที่/ความยาว ตารางเมตร ที่จอดรถ ที่กั๊บลร และทางเข้าออกของร
 จำนวน - คัน พื้นที่ - ตารางเมตร

ตามแผนผังบริเวณ แลบบลับ รำอกรประกอบแบบขบสน และรายการคำนวณ

เลขที่ MO / ๒๕๕๔ ที่แนบท้ายใบอนุญาตนี้

ข้อ ๓ โดย เป็นผู้ควบคุมงาน
 เป็นผู้ออกแบบ
 เป็นผู้คำนวณ

ข้อ ๔ ผู้ได้รับใบอนุญาตต้องปฏิบัติตามเงื่อนไขดังต่อไปนี้

(๑) ผู้ได้รับใบอนุญาตต้องปฏิบัติตามหลักเกณฑ์ วิธีการ และเงื่อนไขตามที่กำหนดในกฎกระทรวงหรือ
 ข้อบัญญัติท้องถิ่น ซึ่งออกตามความในมาตรา ๘ (๑๑) มาตรา ๙ หรือมาตรา ๑๐ แห่งพระราชบัญญัติควบคุม
 อาคาร พ.ศ. ๒๕๕๒

(๒) ผู้ที่ได้รับใบอนุญาตต้องปฏิบัติตามกฎหมายอื่น ๆ ที่เกี่ยวข้องและมาตรการการตามที่เสนอไว้ใน
 รายงานการวิเคราะห์ผลกระทบสิ่งแวดล้อมต่อไป

ใบอนุญาตฉบับนี้ให้ใช้ได้จนถึงวันที่ ๓๐ พ.ค. ๒๕๕๕ เดือน พ.ค.
 ออกให้ ณ วันที่ ๒๕ เดือน พ.ค.

(ลายมือชื่อ) ()ตำแหน่ง นายกองค์การบริหารส่วนตำบลเวกคันทรง

เจ้าพนักงานท้องถิ่น

การต่ออายุใบอนุญาต

การต่ออายุใบอนุญาตครั้งที่.....

ให้ต่ออายุใบอนุญาตฉบับนี้จนถึง
วันที่.....เดือน.....พ.ศ.
โดยมีเงื่อนไข.....

(ลายมือชื่อ).....
ตำแหน่ง.....

เจ้าพนักงานท้องถิ่นผู้อนุญาต

การต่ออายุใบอนุญาตครั้งที่.....

ให้ต่ออายุใบอนุญาตฉบับนี้จนถึง
วันที่.....เดือน.....พ.ศ.
โดยมีเงื่อนไข.....

(ลายมือชื่อ).....
ตำแหน่ง.....

เจ้าพนักงานท้องถิ่นผู้อนุญาต

การต่ออายุใบอนุญาตครั้งที่.....

ให้ต่ออายุใบอนุญาตฉบับนี้จนถึง
วันที่.....เดือน.....พ.ศ.
โดยมีเงื่อนไข.....

(ลายมือชื่อ).....
ตำแหน่ง.....

เจ้าพนักงานท้องถิ่นผู้อนุญาต

คำเตือน

๑. ถ้าผู้ได้รับใบอนุญาตจะขอลีกตัวผู้ควบคุมงานที่ระบุชื่อไว้ในใบอนุญาต หรือผู้ควบคุมงานจะบอกลีกการเป็นผู้ควบคุมงาน ให้มีหนังสือแจ้งให้เจ้าพนักงานท้องถิ่นทราบ ทั้งนี้ ไม่เป็นการกระทบถึงสิทธิและหน้าที่ทางแพ่งระหว่างผู้ได้รับอนุญาตกับผู้ควบคุมงานนั้น ในการบอกลีกตัวผู้ควบคุมงานนี้ผู้ได้รับอนุญาตต้องระงับการดำเนินการตามที่ได้รับอนุญาตไว้ก่อนจนกว่าจะมีผู้ควบคุมงานคนใหม่ และมีหนังสือแจ้งพร้อมทั้งส่งมอบหนังสือแสดงความยินยอมของผู้ควบคุมงานคนใหม่แก่เจ้าพนักงานท้องถิ่นแล้ว

๒. ผู้ได้รับอนุญาต ที่ต้องจัดให้มีพื้นที่หรือสิ่งก่อสร้างขึ้นเพื่อใช้เป็นที่จอดรถ ที่กักเก็บรถ และทางเข้าออกของรถ
ตามที่กำหนดไว้ในใบอนุญาตฉบับนี้ ต้องแสดงที่จอดรถ ที่กักเก็บรถ และทางเข้าออกของรถไว้ให้ปรากฏตามแผนผังบริเวณที่ได้รับใบอนุญาต การตัดแปลงหรือใช้ที่จอดรถ ที่กักเก็บรถ และทางเข้าออกของรถเพื่อการอื่นนั้นต้องได้รับใบอนุญาตจากพนักงานท้องถิ่น

๓. ผู้ได้รับใบอนุญาตก่อสร้าง ดัดแปลง หรือเคลื่อนย้ายอาคารประเภทควบคุมการใช้ เมื่อได้ทำการตามที่ได้รับ
ใบอนุญาตเสร็จแล้ว ต้องได้รับใบรับรองจากเจ้าพนักงานท้องถิ่นตามมาตรา ๓๒ ก่อนจึงจะใช้อาคารนั้นได้

๔. ใบอนุญาตฉบับนี้ ให้ใช้ได้ตามระยะเวลาที่กำหนดไว้ในใบอนุญาต ถ้าประสงค์จะขอต่ออายุใบอนุญาต
จะต้อง
ยื่นคำขอก่อนใบอนุญาตสิ้นอายุ





โกศลวิภา อ.ศรีราชา จ.ชลบุรี
แบบ อ. ๑
(นางสาวสิริวรรณ ป้อมถาวร)

ผู้ขออนุญาตทะเบียนอำเภอศรีราชา
6 พ.พ. 2555

ใบอนุญาตก่อสร้างอาคาร ดัดแปลงอาคาร หรือรื้อถอนอาคาร

เลขที่ 56 / 2555

อนุญาตให้ บริษัท ไทยปาร์คเอร์โรอิง จำกัด เจ้าของอาคาร
อยู่บ้านเลขที่ 570 ตรอก/ซอย 12 ถนน สุขุมวิท หมู่ที่ 4
ตำบล/แขวง แพรกษา อำเภอ/เขต เมืองสมุทรปราการ จังหวัด สมุทรปราการ
ข้อ ๑ ทำการ ก่อสร้างอาคาร

ที่บ้านเลขที่ ตรอก/ซอย 12 ถนน สุขุมวิท หมู่ที่ 4
ตำบล/แขวง แพรกษา อำเภอ/เขต เมืองสมุทรปราการ จังหวัด สมุทรปราการ
ในที่ดินโฉนดที่ดิน เลขที่/น.ส. ๓ เลขที่/ส.ค. ๑ เลขที่ 156562, 156563, 156564, 156565
เป็นที่ดินของ บริษัท ไทยปาร์คเอร์โรอิง จำกัด

ข้อ ๒ เป็นอาคาร คสล.

(๑) ชนิด คสล. 3 ชั้น จำนวน 2 อาคาร เพื่อใช้เป็น อาคารพักอาศัย
พื้นที่/ความยาว 18,688 ตารางเมตร ที่จอดรถ ที่กั้นรถ และทางเข้าออกของรถ
จำนวน คัน พื้นที่ ตารางเมตร

(๒) ชนิด พอร์ซเลน ราว จำนวน - เพื่อใช้เป็น
พื้นที่/ความยาว 1,364 เมตร ที่จอดรถ ที่กั้นรถ และทางเข้าออกของรถ
จำนวน คัน พื้นที่ ตารางเมตร

(๓) ชนิด จำนวน เพื่อใช้เป็น
พื้นที่/ความยาว ที่จอดรถ ที่กั้นรถ และทางเข้าออกของรถ
จำนวน คัน พื้นที่ ตารางเมตร

ตามแผนผังบริเวณ แบบแปลน รายการประกอบแบบแปลน และรายการคำนวณ

เลขที่ 56 / 2555 ที่แนบท้ายใบอนุญาตนี้

ข้อ ๓ โดยมี [redacted] เป็นผู้ควบคุมงาน

ข้อ ๔ ผู้ได้รับใบอนุญาตต้องปฏิบัติตามเงื่อนไขดังต่อไปนี้

(๑) ผู้ได้รับใบอนุญาตต้องปฏิบัติตามหลักเกณฑ์ วิธีการ และเงื่อนไขตามที่กำหนดในกฎ
กระทรวงและหรือข้อบัญญัติท้องถิ่น ซึ่งออกตามความในมาตรา ๘ (๑๑) มาตรา ๙ หรือมาตรา ๑๐
แห่งพระราชบัญญัติควบคุมอาคาร พ.ศ. ๒๕๒๒

(๒) ผู้ที่ได้รับอนุญาตของนิติบุคคลตามกฎหมายอื่น ๆ ที่เกี่ยวข้อง

ใบอนุญาตฉบับนี้ให้ใช้ได้จนถึงวันที่ เดือน 4 พ.ค. 2556 พ.ศ.

ออกให้ ณ วันที่ เดือน 5 พ.ค. 2555 พ.ศ.



(ลายมือชื่อ)

ตำแหน่ง นายกองค์การบริหารส่วนตำบลเขาคันทรง

เจ้าพนักงานท้องถิ่น



การต่ออายุใบอนุญาต

การต่ออายุใบอนุญาตครั้งที่ ๑	การต่ออายุใบอนุญาตครั้งที่ ๒	การต่ออายุใบอนุญาตครั้งที่ ๓
ให้ต่ออายุใบอนุญาตฉบับนี้จนถึง วันที่ ๙ เดือน ๓ ศกศ. พ.ศ. ๒๕๕๖	ให้ต่ออายุใบอนุญาตฉบับนี้จนถึง วันที่ ๙ เดือน ๓ ศกศ. พ.ศ. ๒๕๕๖	ให้ต่ออายุใบอนุญาตฉบับนี้จนถึง วันที่ เดือน พ.ศ.
โดยมีเงื่อนไข	โดยมีเงื่อนไข	โดยมีเงื่อนไข
(ลายมือชื่อ) 	(ลายมือชื่อ) 	(ลายมือชื่อ)
นายกองศักดิ์ ภิรมย์สาร ตำแหน่ง	นายกองศักดิ์ ภิรมย์สาร ตำแหน่ง	ตำแหน่ง
เจ้าพนักงานท้องถิ่นผู้อนุญาต	เจ้าพนักงานท้องถิ่นผู้อนุญาต	เจ้าพนักงานท้องถิ่นผู้อนุญาต

คำเตือน

๑. ถ้าผู้ได้รับใบอนุญาตละเมิดข้อบัญญัติควบคุมงานที่ระบุไว้ในใบอนุญาต หรือผู้ควบคุมงานจะขอเลิกการเป็นผู้ควบคุมงาน ให้มีหนังสือแจ้งให้เจ้าพนักงานท้องถิ่นทราบ ทั้งนี้ ไม่เป็นการกระทบถึงสิทธิและหน้าที่ทางแพ่งระหว่างผู้ได้รับใบอนุญาตกับผู้ควบคุมงานนั้น ในการบอกเลิกตัวผู้ควบคุมงานนี้ผู้ได้รับใบอนุญาตต้องระงับการดำเนินการตามที่ได้รับอนุญาตไว้ก่อนจนกว่าจะมีผู้ควบคุมงานคนใหม่ และมีหนังสือแจ้งพร้อมส่งมอบหนังสือแสดงความยินยอมของผู้ควบคุมงานคนใหม่ให้แก่เจ้าพนักงานท้องถิ่นแล้ว

๒. ผู้ได้รับใบอนุญาต ที่ต้องจัดให้มีพื้นที่หรือสิ่งก่อสร้างเพื่อใช้เป็นจุดจอด ที่กักขัง และทางเข้าออกของรถตามที่กำหนดไว้ในใบอนุญาตฉบับนี้ ต้องแสดงที่จอดรถ ที่กักขัง และทางเข้าออกของรถไว้ให้ปรากฏตามแผนผังบริเวณที่รับใบอนุญาต การตัดแปลงหรือใช้ที่จอดรถ ที่กักขัง และทางเข้าออกของรถเพื่อการอื่นนั้นต้องได้รับใบอนุญาตจากเจ้าพนักงานท้องถิ่น

๓. ผู้ได้รับใบอนุญาตก่อสร้าง ดัดแปลง หรือเคลื่อนย้ายอาคารประเภทควบคุมการใช้ เมื่อได้พิจารณาที่ได้รับใบอนุญาตเสร็จแล้ว ต้องได้รับใบรับรองจากเจ้าพนักงานท้องถิ่นตามมาตรา ๓๖ ก่อนจึงจะใช้อาคารนั้นได้

๔. ใบอนุญาตฉบับนี้ ให้ใช้ได้ตามระยะเวลาที่กำหนดไว้ในใบอนุญาต ถ้าประสงค์จะขอต่ออายุใบอนุญาตจะต้องยื่นคำขอก่อนใบอนุญาตจะสิ้นอายุ

7.6 เอกสารแนบ และ ข้อมูลประกอบ

ลำดับที่ 13

สำเนาใบรับรองก่อสร้างอาคาร ดัดแปลงอาคาร หรือเคลื่อนย้ายอาคาร
(แบบ อ.6)



แบบ อ. ๖

๐๐๐๒ A

ใบรับรองการก่อสร้างอาคาร ดัดแปลงอาคาร หรือเคลื่อนย้ายอาคาร

เลขที่ ๐๑ / ๒๕๕๙

ใบรับรองฉบับนี้แสดงว่า.....บริษัท ไทยปาร์คเกอร์โรซิง จำกัด.....เจ้าของอาคาร/ผู้ครอบครองอาคาร
อยู่บ้านเลขที่.....๕๗๐.....ตรอก/ซอย.....ถนน.....สุขุมวิท.....หมู่ที่.....4.....
ตำบล/แขวง.....แพรรักษา.....อำเภอ/เขต.....เมืองสมุทรปราการ.....จังหวัด.....สมุทรปราการ.....
ได้ทำการ.....ก่อสร้างอาคาร.....อาคาร เป็นไปโดยถูกต้องตามที่ได้รับอนุญาตในใบอนุญาต
เลขที่.....๓๐/ ๒๕๕๙.....ลงวันที่.....๑.....เดือน.....มิถุนายน.....พ.ศ.๒๕๕๙.....ซึ่งอาคารดังกล่าว
เป็นอาคารประเภทควบคุมการใช้ เจ้าพนักงานท้องถิ่นจึงออกใบรับรองให้ดังต่อไปนี้

ข้อ ๑ เป็นอาคาร

(๑) ชนิด.....อาคาร.คสล.๘ ชั้น.....จำนวน.....๑.....หลัง.....เพื่อใช้เป็น.....อาคารพักอาศัยรวม....
โดยมีที่จอดรถ ที่กั๊บลรด์ และทางเข้าออกของรด์ จำนวน.....คัน

(๒) ชนิด.....จำนวน.....เพื่อใช้เป็น.....
โดยมีที่จอดรถ ที่กั๊บลรด์ และทางเข้าออกของรด์ จำนวน.....คัน

(๓) ชนิด.....จำนวน.....เพื่อใช้เป็น.....
โดยมีที่จอดรถ ที่กั๊บลรด์ และทางเข้าออกของรด์ จำนวน.....คัน

ที่บ้านเลขที่.....101/146.....ตรอก/ซอย.....ถนน.....
หมู่ที่.....8.....ตำบล/แขวง.....เขาคันทรง.....อำเภอ/เขต.....ศรีราชา.....จังหวัด.....ชลบุรี.....
โดย.....บริษัท ไทยปาร์คเกอร์โรซิง จำกัด.....เป็นเจ้าของอาคาร และ.....-.....เป็นผู้ครอบครองอาคาร
อยู่ในที่ดินโฉนดที่ดิน เลขที่/น.ส.๓ เลขที่/ส.ค.๑ เลขที่.....๑๕๖๕๖๒ ,๑๕๖๕๖๓ ๑๕๖๕๖๔,๑๕๖๕๖๕.....
เป็นที่ดินของ.....บริษัท ไทยปาร์คเกอร์โรซิง จำกัด.....

ข้อ ๒ ผู้ได้รับใบรับรองต้องปฏิบัติตามเงื่อนไข ดังต่อไปนี้

(๑) ผู้ได้รับใบรับรองต้องปฏิบัติตามหลักเกณฑ์ วิธีการ และเงื่อนไขตามที่กำหนดในกฎกระทรวง
และหรือข้อบัญญัติท้องถิ่น ซึ่งออกตามความในมาตรา ๘ (๑๑) มาตรา ๙ หรือมาตรา ๑๐ แห่งพระราชบัญญัติ
ควบคุมอาคาร พ.ศ. ๒๕๒๒

(๒)

ออกให้ ณ วันที่ ๑๗ เดือนมิถุนายน พ.ศ.2559



(ลายมือชื่อ).....

ตำแหน่งนายกองค์การบริหารส่วนตำบลเขาคันทรง
เจ้าพนักงานท้องถิ่นผู้รับรอง

คำเตือน

๑. ห้ามเจ้าของ หรือผู้ครอบครองอาคารใช้หรือยินยอมให้บุคคลใดใช้อาคารเพื่อกิจการอื่น นอกจากที่ระบุไว้ในใบรับรองฉบับนี้
๒. ห้ามเจ้าของหรือผู้ควบคุมอาคาร เปลี่ยนการใช้อาคารประเภทควบคุมการใช้สำหรับกิจการหนึ่งไปใช้เป็นอาคารประเภทควบคุมการใช้สำหรับกิจการอีกกิจการหนึ่ง เว้นแต่จะได้รับใบอนุญาตจากเจ้าพนักงานท้องถิ่น
๓. ห้ามเจ้าของ หรือผู้ครอบครองอาคารที่ต้องมีพื้นที่หรือสิ่งก่อสร้างขึ้นเพื่อใช้เป็นที่พักจอดรถ ที่กั๊บลัด และทางเข้าออกของรถตามที่กำหนดในกฎกระทรวง คัดแปลง หรือใช้ที่พักจอดรถ ที่กั๊บลัด และทางเข้าออกของรถนั้นเพื่อการอื่นไม่ว่าทั้งหมดหรือบางส่วน เว้นแต่จะได้รับใบอนุญาตจากเจ้าพนักงานท้องถิ่น
๔. ผู้ได้รับใบรับรองต้องแสดงใบรับรองฉบับนี้ไว้ในที่เปิดเผยและเห็นได้ง่าย ณ อาคารนี้



แบบ อ. ๖

ใบรับรองการก่อสร้างอาคาร ตัดแปลงอาคาร หรือเคลื่อนย้ายอาคาร

เลขที่.....๐๒...../.....๒๕๕๙.....

ใบรับรองฉบับนี้แสดงว่า.....บริษัท ไทยปาร์คเกอร์โรซิง จำกัด.....เจ้าของอาคาร/ผู้ครอบครองอาคาร
อยู่บ้านเลขที่.....๕๗๐.....ตรอก/ซอย.....๑๒.....ถนน.....สุขุมวิท.....หมู่ที่.....๕.....
ตำบล/แขวง.....แพรรษา.....อำเภอ/เขต.....เมืองสมุทรปราการ.....จังหวัด.....สมุทรปราการ.....
ได้ทำการ.....ก่อสร้างอาคาร.....อาคาร เป็นไปโดยถูกต้องตามที่ได้รับอนุญาตในใบอนุญาต
เลขที่.....๓๐./ ๒๕๕๙.....ลงวันที่.....๑.....เดือน.....มิถุนายน.....พ.ศ.๒๕๕๙.....ซึ่งอาคารดังกล่าว
เป็นอาคารประเภทควบคุมการใช้ เจ้าพนักงานท้องถิ่นจึงออกใบรับรองให้ดังต่อไปนี้

ข้อ ๑ เป็นอาคาร

(๑) ชนิด.....อาคารคสล.๘ ชั้น.....จำนวน.....๑.....หลัง.....เพื่อใช้เป็น.....อาคารพักอาศัยรวม....
โดยมีที่จอดรถ ที่กั๊บลรต และทางเข้าออกของรถ จำนวน.....คัน

(๒) ชนิด.....จำนวน.....เพื่อใช้เป็น.....
โดยมีที่จอดรถ ที่กั๊บลรต และทางเข้าออกของรถ จำนวน.....คัน

(๓) ชนิด.....จำนวน.....เพื่อใช้เป็น.....
โดยมีที่จอดรถ ที่กั๊บลรต และทางเข้าออกของรถ จำนวน.....คัน

ที่บ้านเลขที่.....๑๐๑/๑๕๖.....ตรอก/ซอย.....ถนน.....
หมู่ที่.....๘.....ตำบล/แขวง.....เขาคันทรง.....อำเภอ/เขต.....ศรีราชา.....จังหวัด.....ชลบุรี
.....โดย.....บริษัท ไทยปาร์คเกอร์โรซิง จำกัด.....เป็นเจ้าของอาคาร และ เป็นผู้ครอบครองอาคาร
อยู่ในที่ดินโฉนดที่ดิน เลขที่/น.ส.๓ เลขที่/ส.ค.๑ เลขที่.....๑๕๖๕๖๒ , ๑๕๖๕๖๓ ๑๕๖๕๖๔, ๑๕๖๕๖๕.....
เป็นที่ดินของ.....บริษัท ไทยปาร์คเกอร์โรซิง จำกัด.....

ข้อ ๒ ผู้ได้รับใบรับรองต้องปฏิบัติตามเงื่อนไข ดังต่อไปนี้

(๑) ผู้ได้รับใบรับรองต้องปฏิบัติตามหลักเกณฑ์ วิธีการ และเงื่อนไขตามที่กำหนดในกฎกระทรวง
และหรือข้อบัญญัติท้องถิ่น ซึ่งออกตามความในมาตรา ๘ (๑๑) มาตรา ๙ หรือมาตรา ๑๐ แห่งพระราชบัญญัติ
ควบคุมอาคาร พ.ศ. ๒๕๒๒

ออกให้ ณ วันที่.....๒๒.....เดือน.....กันยายน.....พ.ศ.๒๕๕๙.....



(ลายมือชื่อ)

ตำแหน่ง นายกองค์การบริหารส่วนตำบลเขาคันทรง
เจ้าพนักงานท้องถิ่นผู้รับรอง

คำเตือน

๑. ห้ามเจ้าของ หรือผู้ครอบครองอาคารใช้หรือยินยอมให้บุคคลใดใช้อาคารเพื่อกิจการอื่น นอกจากที่ระบุไว้ในใบรับรองฉบับนี้

๒. ห้ามเจ้าของหรือผู้ควบคุมอาคาร เปลี่ยนการใช้อาคารประเภทควบคุมการใช้สำหรับกิจการหนึ่งไปใช้เป็นอาคารประเภทควบคุมการใช้สำหรับกิจการอีกกิจการหนึ่ง เว้นแต่จะได้รับใบอนุญาตจากเจ้าพนักงานท้องถิ่น

๓. ห้ามเจ้าของ หรือผู้ครอบครองอาคารที่ต้องมีพื้นที่หรือสิ่งก่อสร้างขึ้นเพื่อใช้เป็นที่จอดรถ ที่กั๊บลร และทางเข้าออกของรตตามที่กำหนดในกฎกระทรวง ดัดแปลง หรือใช้ที่จอดรถ ที่กั๊บลร และทางเข้าออกของรตนั้นเพื่อการอื่นไม่ว่าทั้งหมดหรือบางส่วน เว้นแต่จะได้รับใบอนุญาตจากเจ้าพนักงานท้องถิ่น

๔. ผู้ได้รับใบรับรองต้องแสดงใบรับรองฉบับนี้ไว้ในที่เปิดเผยและเห็นได้ง่าย ณ อาคารนี้





อาคารว่าง ๕) ๒๕๐
DHS

แบบ อ.๖

ใบรับรองการก่อสร้างอาคาร ดัดแปลงอาคาร หรือเคลื่อนย้ายอาคาร

เลขที่ ๐๑ / ๒๕๖๐

ใบรับรองฉบับนี้แสดงว่า บริษัท ไทย ปาร์คเกอร์โรซิง จำกัด เจ้าของอาคาร/ผู้ครอบครองอาคาร
อยู่บ้านเลขที่ ๕๗๐ ตรอก/ซอย - ถนน สุขุมวิท หมู่ที่ ๔
ตำบล/แขวง แพร่พิชัย อำเภอ/เขต เมืองสมุทรปราการ จังหวัด สมุทรปราการ
ได้ทำการ ก่อสร้าง อาคาร เป็นไปโดยถูกต้องตามที่ได้รับอนุญาตในใบอนุญาต
เลขที่ ๐๓ / ๒๕๖๐ ลงวันที่ ๑๐ เดือน มีนาคม พ.ศ. ๒๕๖๐ ซึ่งอาคารดังกล่าว
เป็นอาคารประเภทควบคุมการใช้ เจ้าพนักงานท้องถิ่นจึงออกใบรับรองให้ดังต่อไปนี้

ข้อ ๑ เป็นอาคาร

(๑) ชนิด อาคารบำบัดน้ำเสีย จำนวน ๑ หลัง เพื่อใช้เป็น บำบัดน้ำเสีย
โดยมีที่จอดรถ ที่กั๊บลรด์ และทางเข้าออกของรถ จำนวน - คัน
(๒) ชนิด - จำนวน - เพื่อใช้เป็น -
โดยมีที่จอดรถ ที่กั๊บลรด์ และทางเข้าออกของรถ จำนวน - คัน
(๓) ชนิด - จำนวน - เพื่อใช้เป็น -
โดยมีที่จอดรถ ที่กั๊บลรด์ และทางเข้าออกของรถ จำนวน - คัน

อยู่บ้านเลขที่ - ตรอก/ซอย - ถนน - หมู่ที่ ๘
ตำบล/แขวง เขาคันทรง อำเภอ/เขต ศรีราชา จังหวัด ชลบุรี
โดย บริษัท ไทย ปาร์คเกอร์โรซิง จำกัด เป็นเจ้าของอาคาร และ - เป็นผู้ครอบครองอาคาร
อยู่ในที่ดินโฉนดที่ดิน เลขที่/น.ส. ๓ เลขที่/ส.ค. ๑ เลขที่ ๑๕๖๕๖๒, ๑๕๖๕๖๓, ๑๕๖๕๖๔, ๑๕๖๕๖๕
เป็นที่ดินของ บริษัท ไทย ปาร์คเกอร์โรซิง จำกัด

ข้อ ๒ ผู้ได้รับใบรับรองต้องปฏิบัติตามเงื่อนไข ดังต่อไปนี้

(๑) ผู้ได้รับใบรับรองต้องปฏิบัติตามหลักเกณฑ์ วิธีการ และเงื่อนไขตามที่กำหนดในกฎกระทรวงและ
หรือข้อบัญญัติท้องถิ่น ซึ่งออกตามความในมาตรา ๘ (๑๑) มาตรา ๙ หรือมาตรา ๑๐ แห่งพระราชบัญญัติ
ควบคุมอาคาร พ.ศ. ๒๕๖๒

(๒)

ออกให้ ณ วันที่ ๑๓ เดือน กันยายน ๒๕๖๐



ตำแหน่ง

เจ้าพนักงานท้องถิ่นผู้รับรอง

คำเตือน

๑. ห้ามเจ้าของหรือผู้ครอบครองอาคารใช้หรือยินยอมให้บุคคลใดใช้อาคารเพื่อกิจการอื่น นอกจากที่ระบุไว้ในรับรองฉบับนี้

๒. ห้ามเจ้าของหรือผู้ครอบครองอาคาร เปลี่ยนการใช้อาคารประเภทควบคุมการใช้สำหรับกิจการหนึ่งไปใช้เป็นอาคารประเภทควบคุมการใช้สำหรับอีกกิจการหนึ่ง เว้นแต่จะได้รับใบอนุญาตจากเจ้าพนักงานท้องถิ่น

๓. ห้ามเจ้าของหรือผู้ครอบครองอาคาร ที่ต้องมีพื้นที่หรือสิ่งก่อสร้างขึ้นเพื่อใช้เป็นที่พักจอดรถ ที่กัลบรถ และทางเข้าออกรถตามที่กำหนดในกระทรวง ดัดแปลง หรือใช้ที่จอดรถ ที่กัลบรถ และทางเข้าออกรถนั้นเพื่อการใช้งานอื่น ไม่ว่าทั้งหมดหรือบางส่วน เว้นแต่จะได้รับใบอนุญาตจากเจ้าพนักงานท้องถิ่น

๔. ผู้ได้รับใบรับรองต้องแสดงใบรับรองฉบับนี้ไว้ในที่เปิดเผยและเห็นได้ง่าย ณ อาคารนั้น



7.6 เอกสารแนบ และ ข้อมูลประกอบ

ลำดับที่ 14

ระเบียบการเข้าพักอาคารสวัสดิการที่พักออาศัย

บจก.ไทยปาร์คเกอร์ไรซิ่ง จำกัด

ระเบียบการเข้าพัก

อาคารสวัสดิการที่พักอาศัยพนักงาน

 บริษัท ไทย ปาร์คเกอร์ไรซิง จำกัด

(Re.02-20/07/61)



ที่อยู่อาคารสวัสดิการที่พักอาศัยพนักงาน บริษัท ไทยปาร์คเกอร์ไรซิง จำกัด

101/146 หมู่ 8 ต.เขาคันทรง อ.ศรีราชา จ.ชลบุรี 20110

โทรศัพท์: -

บริษัท ไทย ปาร์คเกอร์ไรซิง จำกัด (สาขาระยอง)

500/19 หมู่ 3 นิคมอุตสาหกรรมดับบลิวเอชเอ อิสเทิร์นซีบอร์ด 1 ต.ศาลาธิปไตย อ.ปลวกแดง จ.ระยอง 21140

โทรศัพท์: 033-658-800 แผนกบริหารและงานบุคคลระยอง ต่อ 8311, 8322 โทรสาร 033-658-883

สารบัญ

หมวดที่ 1 บทนิยาม	3
หมวดที่ 2 เงื่อนไขการเข้าพัก	4
หมวดที่ 3 การย้ายเข้าและย้ายออกจากอาคารสวัสดิการฯ	5
หมวดที่ 4 ข้อปฏิบัติและข้อห้ามทั่วไป	8
หมวดที่ 5 ค่าน้ำ ค่าไฟ ค่าเสียหาย และค่าปรับ	11
หมวดที่ 6 บทลงโทษ	12

ระเบียบการเข้าพักในอาคารสวัสดิการที่พักอาศัยพนักงาน

ตามที่บริษัทฯ มีนโยบายให้จัดสร้างอาคารสวัสดิการที่พักอาศัยพนักงานให้กับพนักงานของบริษัทฯ เพื่อสะดวกและเพื่อเป็นสวัสดิการให้กับพนักงานนั้น ในการนี้บริษัทฯ จึงได้กำหนด ระเบียบข้อบังคับในการเข้าพักในอาคารสวัสดิการฯ เพื่อความเป็นระเบียบเรียบร้อย และเพื่อให้การปฏิบัติเป็นไปในแนวทางเดียวกัน

ข้อตกลงสำหรับผู้เข้าพักอาศัยในอาคารที่พักสวัสดิการ

1. ผู้พักอาศัยได้ทราบเจตนารมณ์ของบริษัท ได้แสดงความจำนงและยินยอมโดยสมัครใจในการเข้าพักอาศัยในอาคารสวัสดิการที่พักอาศัยพนักงานของบริษัท ที่บริษัทฯ จัดให้
2. ผู้เข้าพักอาศัยต้องปฏิบัติตาม กฎ ระเบียบ ข้อปฏิบัติ และข้อห้ามการใช้อาคารที่พักฯ อย่างเคร่งครัดมิฉะนั้นจะถูกลงโทษตาม บทลงโทษที่ระบุไว้
3. ผู้เข้าพักอาศัยต้องให้ความร่วมมือกับบริษัทฯ ในการสอดส่องดูแลและการแจ้งเบาะแสการกระทำผิดต่อกฎหมาย และข้อห้ามของบริษัทฯ สำหรับอาคารที่พักฯ ที่มีประกาศให้ทราบไปแล้ว
4. บริษัทฯ ขอสงวนสิทธิ์ ในการเข้าตรวจสอบห้องพัก โดยไม่ต้องแจ้งให้ผู้พักอาศัยทราบล่วงหน้า ทั้งนี้ ดำเนินการโดยผู้แทนของบริษัทฯ หรือ ผู้ที่ได้รับมอบหมายจากบริษัทฯ

หมวดที่ 1 บทนิยาม

ระเบียบการเข้าพักในอาคารสวัสดิการที่พักอาศัยพนักงานฉบับนี้ ได้กำหนดคำนิยามขึ้นดังต่อไปนี้

- (1) อาคารสวัสดิการที่พักอาศัยพนักงานฯ/หอพัก/บริษัท หมายถึง บริษัท ไทย ปาร์กเกอร์ไรซิง จำกัด
- (2) ห้องพัก หมายถึง ห้องที่มีการอนุญาตให้บุคคลเข้าพัก
- (3) ผู้พักอาศัย หมายถึง บุคคลที่ขออนุญาตเข้ามาพักอาศัยที่อาคารสวัสดิการที่พักอาศัยพนักงานฯ ทั้งแบบถาวรและชั่วคราว
- (4) บริเวณที่พักอาศัยสำหรับพนักงาน หมายถึง พื้นที่ส่วนกลางใดๆ ภายในรั้วที่พักอาศัยสำหรับพนักงาน
- (5) คณะกรรมการอาคารสวัสดิการที่พักอาศัยพนักงาน หมายถึง บุคคลผู้ที่ได้รับการแต่งตั้งจากบริษัท ให้ทำการบริหารจัดการอาคารสวัสดิการที่พักอาศัยพนักงาน
- (6) เจ้าหน้าที่ดูแลอาคารสวัสดิการที่พักอาศัยพนักงาน หมายถึง บุคคลผู้ที่ได้รับการมอบหมายจากบริษัทฯ ให้ทำการควบคุมดูแลอาคารสวัสดิการที่พักอาศัยพนักงาน
- (7) พนักงาน หมายถึง บุคคลที่ตกลงทำงานให้กับบริษัทฯ เพื่อรับค่าจ้าง
- (8) ผู้บริหาร หมายถึง พนักงานที่ทำหน้าที่ควบคุมหน่วยงานที่รับผิดชอบตามนโยบายของบริษัทฯ และตัดสินใจว่าจ้าง, ปลด, ให้รางวัล, ลงโทษ, คำร้องเรียน ภายในขอบเขตอำนาจที่ได้รับ
- (9) บุคคลในครอบครัว หมายถึง บิดา มารดา คู่สมรส บุตร โดยชอบด้วยกฎหมาย และพี่น้องโดยสายเลือด
- (10) ค่าเสียหาย หมายถึง ค่าประเมินความเสียหายของอุปกรณ์ เครื่องใช้ต่างๆ ที่ทางบริษัทฯ จัดหาให้รวมทั้งโครงสร้างบริเวณอาคารสวัสดิการที่พักอาศัยพนักงานและภายในห้องพัก
- (11) ค่าปรับ หมายถึง ค่าของเงินที่ต้องจ่ายให้บริษัทฯ เมื่อมีการกระทำผิด ฝ่าฝืน กฎระเบียบที่กำหนดไว้

หมวดที่ 2 เงื่อนไขการเข้าพัก

กรณีเข้าพักแบบถาวร

1. ผู้ที่เข้าพักจะต้องเป็นพนักงานของบริษัทหรือผู้ที่บริษัทพิจารณาอนุญาตเท่านั้น
2. ผู้ที่เข้าพักจะต้องปฏิบัติตามกฎของอาคารสวัสดิการที่พักอาศัยพนักงาน อย่างเคร่งครัด กรณีที่ห้องพัสดุเต็ม บริษัทจะพิจารณา ดังนี้
 - ตามระดับตำแหน่ง
 - ตามอายุงาน
 - ตามสถานะความจำเป็น
 - ตามหน้าที่ความรับผิดชอบ
 - กรณีมีความจำเป็นเท่ากัน ให้จับฉลาก

ทั้งนี้ ขึ้นอยู่กับการพิจารณาของคณะกรรมการอาคารสวัสดิการฯ

3. กรณีที่พนักงานเป็นคู่สมรส ที่ถูกต้องตามกฎหมาย สามารถใช้สิทธิได้เพียงห้องเดียวเท่านั้น ทั้งนี้บริษัทจะคิดค่าใช้จ่ายตามจริง
4. บริษัทฯอนุญาตให้บุคคลในครอบครัวของพนักงานสามารถเข้าพักอาศัยได้
5. กรณีอื่นนอกเหนือจากนี้ ทางบริษัทฯจะพิจารณาเป็นครั้งๆไป

กรณีเข้าพักชั่วคราว

1. บริษัทฯอนุญาต ให้บุคคลดังต่อไปนี้สามารถเข้ามาพักในอาคารสวัสดิการที่พักออาศัยพนักงานแบบชั่วคราวได้
 - a. บุคคลในครอบครัวและญาติ
 - b. เพื่อนของพนักงาน
 - c. พนักงานบริษัท ที่ปฏิบัติงานต่างสาขา
2. ระยะเวลาพักแบบชั่วคราวไม่เกิน 12 วัน/ เดือน และในแต่ละครั้งสามารถพักได้ไม่เกิน 3 คน (นับรวมเจ้าของห้อง)
3. บริษัทฯไม่อนุญาตให้พนักงานใช้สิทธิ แทนกัน
4. พนักงานจะต้องแจ้งกฎระเบียบของอาคารสวัสดิการที่พักออาศัยพนักงานให้ผู้มาร่วมพักออาศัยรับทราบและปฏิบัติตาม รวมทั้งรับผิดชอบต่อกระทำที่ละเมิดกฎระเบียบของผู้มาพักออาศัยในทุกกรณี

หมวดที่ 3 การย้ายเข้า, ย้ายออกจากอาคารสวัสดิการที่พักอาศัยพนักงาน

การย้ายเข้ากรณีพนักงานเข้าพักแบบถาวร

1. พนักงานที่จะย้ายเข้าที่พักอาศัยสำหรับพนักงาน จะต้องเขียนแบบฟอร์มการขออนุญาตเข้าพักในอาคารสวัสดิการที่พักอาศัยพนักงาน ส่งให้ผู้จัดการหอพักพิจารณาการอนุมัติ และยื่นเอกสารที่แผนกบริหารทำการอนุมัติการเข้าพัก จากนั้นนำเอกสารนี้ไปยื่นให้กับเจ้าหน้าที่ดูแลอาคารสวัสดิการที่พักอาศัยพนักงาน ภายในเวลา 9.00 – 16.00 น.ของวันทำการเพื่อรับกุญแจ
2. ขั้นตอนในการปฏิบัติดังนี้
 - ยื่นแบบฟอร์มการขออนุญาตเข้าพักในอาคารสวัสดิการที่พักอาศัยพนักงาน ต่อเจ้าหน้าที่ดูแลอาคารสวัสดิการที่พักอาศัยพนักงานก่อนการเข้าพัก 7 วัน
 - ผู้จัดการหอพัก พิจารณาการอนุมัติการเข้าพัก จากเอกสาร และจากการสัมภาษณ์พนักงาน
 - เมื่อผ่านการอนุมัติให้เข้าพักอาศัยได้ พนักงานดำเนินการประสานงานกับเจ้าหน้าที่ดูแลอาคารสวัสดิการที่พักอาศัยพนักงาน เพื่อกำหนดวันเข้าพัก ทั้งนี้ วันเข้าพักขึ้นอยู่กับพิจารณาของเจ้าหน้าที่ดูแลอาคารฯ
 - ทำสัญญาการเข้าพักที่อาคารสวัสดิการที่พักอาศัยพนักงาน รับกุญแจ เก็บค่าน้ำมือ และ รับรหัสการเข้าใช้ internet (กรณีที่ยื่นขอรับรหัสการเข้าใช้ internet อย่างถูกต้องแล้ว)
 - ตรวจสอบสภาพสิ่งของ ภายในห้องพักพร้อมกับเจ้าหน้าที่ดูแลอาคารสวัสดิการที่พักอาศัยพนักงาน โดยใช้แบบฟอร์มการตรวจสอบทรัพย์สินและอุปกรณ์ภายในห้องพักก่อนเข้าพัก
 - พนักงานสามารถขนย้ายของเข้าอาคารสวัสดิการที่พักอาศัยพนักงานได้ในวันและเวลาทำการของอาคารสวัสดิการฯ หรือขึ้นอยู่กับพิจารณาของบริษัทฯ
 - บริษัทไม่อนุญาตให้ขนย้ายสิ่งของหลังเวลา 18.00 น. หากมีเหตุจำเป็นให้ขออนุญาตต่อผู้จัดการหอพักเท่านั้น

การย้ายออก สำหรับพนักงานที่พักแบบถาวร

1. กรณีที่พนักงานประสงค์จะย้ายออกจากอาคารสวัสดิการที่พักอาศัยพนักงาน ให้ทำการกรอกแบบฟอร์ม การขออนุญาตย้ายออกจากอาคารสวัสดิการที่พักอาศัยพนักงาน ส่งให้ผู้จัดการหอพักอนุมัติ และยื่นเอกสารที่แผนกบริหารทำการอนุมัติการออกจากอาคารสวัสดิการที่พักอาศัยพนักงาน และนำเอกสารนี้ไปยื่นให้กับเจ้าหน้าที่ดูแลอาคารสวัสดิการฯ ไม่น้อยกว่า 1 เดือน ก่อนทำการย้ายออก และสามารถย้ายออกได้ภายในวันและเวลาทำการของอาคารสวัสดิการที่พักอาศัยพนักงานเท่านั้น
2. เจ้าหน้าที่อาคารสวัสดิการฯ กำหนดวัน ในการย้ายของและวันตรวจสอบห้อง พร้อมทั้งบันทึกการใช้น้ำและไฟ
3. ขั้นตอนในการปฏิบัติในวันขนย้ายมีดังนี้
 - หลังจากพนักงานย้ายของออกจากห้องแล้ว ให้แจ้งเจ้าหน้าที่ดูแลอาคารสวัสดิการฯ เข้าตรวจสอบห้องพักเพื่อประเมินความเสียหายจากการใช้ห้อง
 - ชำระค่าไฟ, ค่าน้ำที่ค้างค้างและค่าเสียหายตามรายการที่กำหนด (ถ้ามี)

- ก็นำกุญแจให้แก่เจ้าหน้าที่ดูแลอาคารสวัสดิการฯ
 - เจ้าหน้าที่ดูแลอาคารสวัสดิการฯออกเอกสารใบผ่านเพื่อให้ รปภ.อนุญาตขออนุญาตออกจากอาคารสวัสดิการที่พักออาศัยพนักงาน
 - พนักงานสามารถขอย้ายของออกจากอาคารสวัสดิการที่พักออาศัยพนักงานได้ในวันและเวลาทำการของอาคารสวัสดิการที่พักออาศัยพนักงาน หรือขึ้นอยู่กับพิจารณาของบริษัทฯ
 - บริษัทไม่อนุญาตให้ขยับย้ายสิ่งของหลังเวลา 18.00 น. หากมีเหตุจำเป็นให้ขออนุญาตต่อผู้จัดการหอพักเท่านั้น
 - บริษัท ไม่อนุญาตให้ขยับย้ายของโดยไม่ได้รับอนุญาตจากแผนกบริหาร
4. กรณีที่พนักงานมีสาเหตุที่จะต้องออกจากงานกะทันหันไม่ว่าด้วยสาเหตุใดๆให้ทำการย้ายของออกภายในวันนั้นทันที โดยไม่ต้องดำเนินการตามข้อที่ 1 โดยมีเจ้าหน้าที่แผนกบริหารควบคุมการขยับย้าย

การย้ายเข้าอาคารสวัสดิการที่พักออาศัยพนักงาน กรณีพนักงานพักชั่วคราว

1. พนักงานบริษัท ฯ ที่มีความประสงค์จะขอเข้าพักที่อาคารสวัสดิการที่พักออาศัยพนักงาน จะต้องแจ้งความประสงค์ที่แผนกบริหาร โดยใช้แบบฟอร์มการขออนุญาตเข้าพักในอาคารสวัสดิการที่พักออาศัยพนักงาน ส่งให้ผู้จัดการหอพักอนุมัติ และยื่นเอกสารที่แผนกบริหารทำการอนุมัติการเข้าพัก และนำเอกสารนี้ไปยื่นให้กับเจ้าหน้าที่ดูแลอาคารสวัสดิการฯภายในวันและเวลาทำการของอาคารสวัสดิการที่พักออาศัยพนักงาน เพื่อรับกุญแจและคีย์การ์ด
2. กรณีพนักงานบริษัทเข้าพักชั่วคราวและไม่สามารถยื่นใบส่งตัวในเวลาที่กำหนดดังข้อที่ 1 ได้ให้ทำการแจ้งทางเจ้าหน้าที่บริหารธุรการ (Admin) ไว้ล่วงหน้าเพื่อที่จะไปลงลายมือชื่อรับของกุญแจและคีย์การ์ดจาก รปภ.อาคารสวัสดิการที่พักออาศัยพนักงาน โดยการแสดงบัตรประชาชน, บัตรพนักงานหรือหลักฐานอื่น ๆ ที่มีรูปถ่าย, ชื่อ, ชื่อสกุลชัดเจน ในกรณีที่ของมีร่องรอยการเปิด, ไม่ทำการปิดผนึกหรือฉีกขาดให้ทำการแจ้งกลับทางเจ้าหน้าที่บริหารธุรการ (Admin) ทุกครั้ง บริษัทฯอนุญาตให้เข้าพักได้ไม่เกิน 2 คน ต่อห้อง และบริษัทฯขอสงวนสิทธิ์ในการจัดหมายเลขห้องให้กับผู้เข้าพักแบบชั่วคราว

การย้ายออก สำหรับพนักงานที่พักรูปแบบชั่วคราว

1. บริษัทกำหนดให้พนักงานจะต้องออกจากห้องพักรก่อนเวลา 08.30 น. กรณีนอกเหนือจากเวลานี้ให้แจ้งต่อเจ้าหน้าที่
2. พนักงานติดต่อกับกุญแจและคีย์การ์ด ที่เจ้าหน้าที่ดูแลอาคารสวัสดิการฯ ในวันและเวลาทำการของอาคารสวัสดิการที่พักออาศัยพนักงาน
3. กรณีต้องออกจากห้องพักรก่อนวันและเวลาทำการ ให้พนักงานนำกุญแจและคีย์การ์ด คืนที่กล่องรับคืน ที่สำนักงานอาคารสวัสดิการที่พักออาศัยพนักงาน
4. ผู้ดูแลห้องพักรจะทำการตรวจสอบหลังจากที่พนักงานออกจากห้องพักร หากมีความเสียหายต่ออุปกรณ์ในห้องพักร เจ้าหน้าที่อาคารสวัสดิการฯจะแจ้งไปยังพนักงานภายในเวลา 17.10 น.

การนำพาหนะเข้ามาจอดบริเวณอาคารสวัสดิการที่พักอภัยพนักงาน ให้ปฏิบัติดังนี้

1. พนักงานที่มีความประสงค์จะนำยานพาหนะเข้ามาในพื้นที่อาคารที่พักวสวัสดิการ ให้ขอรับเอกสาร แบบขอสตักเกอร์รถยนต์,รถจักรยานยนต์ส่วนบุคคลสำหรับพนักงานและบุคคลภายนอก ได้ที่เจ้าหน้าที่ธุรการ แผนกบริหาร ดำเนินการกรอกข้อมูลรายละเอียดให้ครบถ้วน พร้อมทั้งลงนาม และยื่นที่แผนกบริหาร
2. เอกสารที่ต้องนำมาประกอบการพิจารณา ได้แก่ สำเนาทะเบียนรถ ของคันที่จะนำเข้ามาจอด
3. พนักงานมีสิทธิขออนุญาตนำยานพาหนะเข้ามาจอด ประเภทรถยนต์ 1 คัน และ รถจักรยานยนต์ 1 คัน หากมีความประสงค์ขอจอดเกินกว่าสิทธิที่ได้รับ จะต้องนำเรื่องเข้าสู่การพิจารณาของคณะกรรมการอาคารสวัสดิการฯ
4. พนักงานที่ได้รับอนุญาตให้นำรถเข้ามาจอดแล้ว จะได้รับสติ๊กเกอร์จอดรถยนต์คันละ 1 อัน โดยไม่เสียค่าใช้จ่าย
5. หากสติ๊กเกอร์ชำรุดเสียหาย หรือสูญหาย ต้องการเปลี่ยนใหม่ จะต้องเสียค่าใช้จ่าย 50 บาทต่ออัน
6. กรณีนำรถที่ไม่มีสติ๊กเกอร์เข้ามาจอดในอาคารสวัสดิการฯ จะต้องทำการแลกบัตรผ่านเข้าออก ที่ปัอม ปรก เท่านั้น
7. บริษัท ไม่อนุญาตให้ใช้สถานที่บริเวณที่พักอภัยในการแก้ไขดัดแปลงหรือซ่อมรถยนต์ในบริเวณดังกล่าว เว้นแต่เพื่อการเคลื่อนย้ายรถเพื่อนำไปส่งซ่อม

การขอใช้บริการสัญญาณอินเทอร์เน็ตของอาคารสวัสดิการที่พักอภัยพนักงาน ให้ปฏิบัติดังนี้

1. พนักงานที่มีความประสงค์ขอใช้สัญญาณอินเทอร์เน็ตของอาคารสวัสดิการฯ ให้มาติดต่อขอรับแบบฟอร์ม ขอใช้บริการอินเทอร์เน็ตอาคารสวัสดิการฯ และ แบบฟอร์มข้อตกลงยอมรับเงื่อนไขการใช้ระบบอินเทอร์เน็ตของบริษัทฯได้ที่แผนกบริหาร เพื่อทำการกรอกรายละเอียดต่างๆให้ครบถ้วนพร้อมทั้งลงนามในเอกสารดังกล่าว
2. แผนกไอที ดำเนินการตรวจสอบความถูกต้องของข้อมูล เพื่อนำส่งให้ผู้จัดการหอพัก พิจารณาการอนุมัติ
3. เมื่อผู้จัดการหอพักอนุมัติแล้ว แผนกไอทีดำเนินการออกรหัสผ่านให้ใช้งาน ซึ่งพนักงานสามารถมารับรหัสการใช้งานได้ที่แผนกบริหาร
4. กรณีที่ต้องการเปลี่ยนแปลงข้อมูล ให้ดำเนินการแจ้งเปลี่ยนแปลง โดยมาติดต่อขอรับแบบฟอร์ม ได้ที่แผนกบริหาร
5. พนักงาน หรือ บุคคลที่พักอภัยร่วมแบบถาวร มีสิทธิลงทะเบียนอุปกรณ์การใช้งานได้ 2 สิทธิ์

หมวดที่ 4 ข้อปฏิบัติและข้อห้ามทั่วไป

1. ห้องพักมีวัตถุประสงค์เพื่อใช้พักอาศัยเท่านั้น ห้ามใช้เพื่อวัตถุประสงค์อื่น เช่น เพื่อประกอบธุรกิจอันเป็นพาณิชย์กรรมทุกประเภท
2. หากต้องการให้บุคคลอื่นเข้าพักในห้องของตนจะต้องทำตามขั้นตอนตาม หมวดที่ 3 การย้ายเข้า, ย้ายออกจากอาคาร สวัสดิการที่พักอาศัยพนักงาน
3. กรณีมีบุคคลภายนอกที่ไม่ได้เข้าพักอาศัยในอาคารสวัสดิการฯ เข้ามาพบพนักงาน บุคคลภายนอกนี้ต้องดำเนินการแลกเปลี่ยนบัตรกับรปภ. ทุกครั้ง ก่อนเข้ามาในอาคารฯ ทั้งนี้พนักงานจะต้องลงมารับบุคคลที่ขอเข้ามาพบ ด้วยตนเองที่ป้อม รปภ. เท่านั้น และพนักงานจะต้องรับผิดชอบต่อการกระทำของบุคคลภายนอกที่เข้ามาพบ ทุกกรณีที่อาจก่อให้เกิดความเสียหาย
4. ห้ามพนักงาน โอนกรรมสิทธิ์การเข้าพัก หรือ ให้เช่าช่วง แก่พนักงานท่านอื่นหรือบุคคลอื่นใด
5. ห้ามนำสิ่งของที่ผิดกฎหมายและอาวุธทุกชนิดเข้ามาภายในบริเวณอาคารสวัสดิการที่พักอาศัยพนักงานและห้องพักโดยเด็ดขาด
6. ห้ามทำกิจกรรมซึ่งก่อให้เกิดเสียงดังหรือกระทำการใดๆที่ ก่อให้เกิดความรำคาญแก่บุคคลอื่นภายในบริเวณอาคารสวัสดิการที่พักอาศัยพนักงานและห้องพัก
7. ห้ามเล่นการพนันทุกชนิดภายในบริเวณห้องพักและอาคารสวัสดิการที่พักอาศัยพนักงานโดยเด็ดขาด
8. ห้ามนำสัตว์เลี้ยงทุกชนิดเข้ามา ในบริเวณอาคารสวัสดิการที่พักอาศัยพนักงานหรือเลี้ยงไว้ภายในห้องพัก
9. ไม่ควรเก็บของมีค่าไว้ในห้องพัก ซึ่งเมื่อเกิดกรณีทรัพย์สินสูญหาย บริษัทฯ ไม่สามารถรับผิดชอบต่อทรัพย์สินที่สูญหายได้
10. ห้ามนำวัตถุอันตราย วัตถุไวไฟ วัตถุระเบิด แก๊ส เชื้อเพลิง หรือวัตถุลักษณะเดียวกันนี้ ซึ่งอาจก่อให้เกิดอัคคีภัยหรืออันตรายแก่ชีวิตและทรัพย์สินของพนักงานรวมทั้งบุคคลอื่น เข้ามาภายในบริเวณอาคารสวัสดิการที่พักอาศัยพนักงานหรือเก็บไว้ในห้องพักโดยเด็ดขาด
11. ห้ามใช้เตาแก๊สหรือเตาถ่านในการประกอบอาหารในห้องพัก บริษัทฯอนุญาตให้ใช้เฉพาะเตาไฟฟ้าเท่านั้น
12. ห้ามจุดธูปเทียน กายาน พลุ ประทัด หรือก่อให้เกิดความเสี่ยงต่อการเกิดอัคคีภัยในบริเวณอาคารสวัสดิการที่พักอาศัยพนักงานหรือห้องพักโดยเด็ดขาด
13. ห้ามแก้ไข, ดัดแปลง, ต่อเติม, รื้อถอน, แปลงสภาพ, ทาสี, ตัด, เจาะ, ทำลาย, ถอดอุปกรณ์หรือกระทำการใดที่ทำให้ภายในห้องพักหรือบริเวณอาคารสวัสดิการที่พักอาศัยพนักงานเกิดการชำรุดหรือไม่สวยงาม กับทั้งทำให้อุปกรณ์ที่มีไว้สำหรับแจ้งเตือนหรือระวังภัยสำหรับผู้พักอาศัยทุกคนในอาคารที่พักสวัสดิการ ให้ใช้การไม่ได้หรือใช้ได้แต่ไม่เต็มประสิทธิภาพ โดยไม่ได้รับอนุญาตจากบริษัท อย่างเป็นทางการเป็นลายลักษณ์อักษร

14. ห้ามดำเนินการจัดจ้างบุคคลภายนอกเข้ามาซ่อมแซมห้องพักโดยไม่ได้รับอนุญาตจากเจ้าหน้าที่ดูแลอาคารสวัสดิการฯ
15. ไม่ควรซ่อมแซมอุปกรณ์ทั้งภายในห้องพักหรือส่วนกลางด้วยตนเองหากไม่มีความชำนาญเพียงพอ ซึ่งในกรณีที่เกิดอุบัติเหตุ ทางบริษัทจะไม่รับผิดชอบไม่ว่าในกรณีใดๆทั้งสิ้น
16. ห้ามสูบบุหรี่ในห้องพักและระเบียงห้องพัก โดยให้สูบบุหรี่ในที่ที่จัดไว้ให้เท่านั้น
17. ห้ามดื่มสุราหรือเครื่องดื่มแอลกอฮอล์ทุกชนิดในบริเวณพื้นที่ส่วนกลางของอาคารสวัสดิการที่พักอาศัยพนักงาน
18. ห้ามพนักงานต่อพ่วงไฟฟ้า และน้ำประปา จากพื้นที่ส่วนกลาง เพื่อใช้ในการส่วนตัวโดยเด็ดขาด
19. ห้ามปิดประกาศหรือโฆษณาใดๆโดยพลการไม่ว่าจะเป็นพื้นที่ส่วนกลางหรือหน้าห้องพัก
20. ห้ามพนักงานวางสิ่งของส่วนตัว กระถางต้นไม้ ชั่นวางรองเท้า รองเท้า ไว้ในบริเวณหน้าห้อง และทางเดินส่วนกลาง
21. ห้ามทิ้งผ้าอนามัย ถูยางอนามัย เศษวัสดุใดๆ หรือ เศษอาหาร ลงในท่อน้ำและโถส้วม ซึ่งหากเกิดการอุดตัน จะคิดค่าปรับตามค่าบริการในการแก้ไขแต่ละครั้ง
22. ห้ามกวาดขยะมากองไว้บริเวณพื้นที่โถงทางเดินและจะต้องทิ้งขยะตามพื้นที่ที่กำหนดไว้ให้เท่านั้น
23. กรณีขยะเปียกให้ทำการห่อหุ้มขยะให้มิดชิด เพื่อไม่ให้มีการรั่วไหลของน้ำจากขยะ ก่อนจะนำไปทิ้งในที่ที่กำหนดไว้ให้เท่านั้น
24. ห้ามโยน ขว้างปา หรือทิ้งสิ่งของใดๆลงมาจากทางหน้าต่างหรือระเบียงห้องพัก
25. ห้ามหยอกล้อหรือทำกิจกรรมที่โหด โผนซึ่งอาจก่อให้เกิดอันตรายภายในบริเวณอาคารสวัสดิการที่พักอาศัยพนักงานหรือห้องพักโดยเด็ดขาด
26. ในการขับจักรยานพาหนะใดๆภายในบริเวณอาคารสวัสดิการที่พักอาศัยพนักงานให้ปฏิบัติตามป้าย สัญญาณจราจรที่กำหนด ห้ามใช้ความเร็วเกิน 20 กม./ชม. และจอดรถในที่จอดที่กำหนดไว้เท่านั้น (อ้างอิง ตามประกาศบริษัท)
27. ผู้ขับจะต้องรับผิดชอบหากเกิดความเสียหายอันเนื่องมาจากการเฉี่ยวชนในทุกกรณี
28. ห้ามล้างทำความสะอาดยานพาหนะใดๆภายในบริเวณอาคารสวัสดิการที่พักอาศัยพนักงานโดยเด็ดขาด
29. ห้ามติดเครื่องยนต์ทั้งไว้ ห้ามเร่งเครื่องยนต์ และเปิดเครื่องเสียงรถยนต์เสียงดังภายในบริเวณอาคารสวัสดิการที่พักอาศัยพนักงาน
30. ให้จอดยานพาหนะในพื้นที่ที่กำหนดเท่านั้น ทางบริษัทจะไม่รับผิดชอบความเสียหายที่เกิดกับยานพาหนะไม่ว่ากรณีใดๆทั้งสิ้น
31. ห้ามกระทำการอนาจารใดๆในบริเวณอาคารสวัสดิการที่พักอาศัยพนักงาน
32. ห้ามใช้วาจา หรือแสดงกิริยา หรือขีดเขียนข้อความที่หยาบคาย ก้าวร้าว ใส่ร้าย ดูหมิ่น หรือทะเลาะวิวาท ทำร้ายร่างกายซึ่งกันและกัน หรือกับบุคคลอื่นในบริเวณอาคารสวัสดิการที่พักอาศัยพนักงาน
33. กรณีเกิดเหตุถูกเงินใดๆ ให้งดการใช้ลิฟต์ และให้มารวมที่จุดรวมพลทันที
34. ห้ามทำการเคลื่อนย้าย หรือ อนุญาตให้ผู้อื่นทำการเคลื่อนย้ายเฟอร์นิเจอร์ (ซึ่งเป็นกรรมสิทธิ์ของบริษัท) ออกจากอาคารสวัสดิการที่พักอาศัยพนักงาน

35. พนักงานมีหน้าที่บำรุงรักษาห้องพัก รวมถึงอุปกรณ์ต่างๆ ภายในห้องพักดังเช่นวิญญูชนพึงรักษาทรัพย์สินของตนเองให้อยู่ในสภาพที่ดีอยู่เสมอ หากเกิดชำรุดเสียหายไม่ว่าด้วยเหตุใดก็ตาม พนักงานต้องทำให้กลับคืนสู่สภาพเดิมดังเช่นวันรับมอบ ทั้งนี้ด้วยค่าใช้จ่ายของพนักงานเอง เว้นแต่กรณีที่เกิดความเสียหายอันเนื่องจากการเสื่อมสภาพของอุปกรณ์ภายใน 30 วัน (สามสิบวัน) นับแต่วันที่พนักงานเข้าพักอาศัย
36. พนักงานต้องทิ้งขยะในภาชนะที่จัดเตรียมไว้และสถานที่ที่บริษัทฯ กำหนด เท่านั้น และพนักงานต้องรักษาความสะอาดภายในห้องพัก และบริเวณโดยรอบอาคารสวัสดิการที่พักพนักงาน เพื่อไม่ให้สกปรก หรือ เป็นบ่อเกิดของเชื้อโรค
37. พนักงานมีสิทธิเอาประกันภัยทรัพย์สินของพนักงาน อาทิเช่น รถยนต์ ตลอดจนทรัพย์สินอื่นๆ ที่พนักงานนำมาเก็บรักษาไว้ในห้องพัก หรือ ในบริเวณอาคารสวัสดิการที่พักอาศัยพนักงาน ไว้กับบริษัทประกันภัย ด้วยค่าใช้จ่ายต่างๆ ของพนักงานเอง
- อนึ่ง หากพนักงานมิได้เอาประกันภัยไว้กับบริษัทประกันภัย พนักงานเป็นผู้รับผิดชอบในความเสียหายทั้งปวงของทรัพย์สินต่างๆ ที่พนักงานนำมาเก็บรักษาไว้ในห้องพัก หรือ บริเวณอาคารสวัสดิการที่พักอาศัยพนักงาน แต่เพียงผู้เดียว ไม่ว่าความเสียหายนั้นจะเกิดขึ้นจาก วาตภัย อุทกภัย อัคคีภัย โจรภัย หรือเหตุอื่นใดก็ตาม โดยบริษัทไม่ต้องรับผิดชอบความเสียหายดังกล่าว
38. กรณีเด็กเล็กอายุต่ำกว่า 8 ปี เข้ามาพักอาศัยด้วย จะต้องเป็นผู้ดูแลตลอดเวลา เพื่อความปลอดภัยต่อตัวเด็ก และพนักงานจะต้องรับผิดชอบต่อการกระทำของเด็กทุกกรณีที่อาจก่อให้เกิดความเสียหาย
39. ข้อห้ามและระเบียบปฏิบัติเกี่ยวกับยาเสพติดในพื้นที่อาคารที่พักสวัสดิการฯ

โดยในข้อนี้บริษัทฯ ได้กำหนดเรื่องเกี่ยวกับยาเสพติดและสิ่งผิดกฎหมาย ในอาคารที่พักสวัสดิการฯ เพื่อให้พนักงานที่พักอาศัยและบุคคลในครอบครัวของพนักงานได้ยึดถือเป็นแนวทางในการปฏิบัติร่วมกันดังนี้

39.1 ห้องพักสวัสดิการเป็นทรัพย์สินที่บริษัทฯ จัดให้เป็นสวัสดิการแก่พนักงานเพื่อการอยู่อาศัยในขณะที่ทำงานให้กับบริษัทฯ โดยให้สิทธิครอบครองห้องพักโดยถือเป็นพื้นที่ส่วนบุคคลของพนักงานตามสิทธิที่ได้รับ ยกเว้นส่วนที่เป็นพื้นที่ส่วนกลางที่ทุกคนมีสิทธิใช้ร่วมกัน ดังนั้นพนักงานและผู้พักอาศัยต้องดูแลทรัพย์สินอันเป็นพื้นที่ส่วนบุคคลของพนักงานรวมทั้งทรัพย์สินส่วนกลาง โดยห้ามพนักงานและผู้ที่พักอาศัยในอาคารที่พักสวัสดิการของบริษัทฯ นำพาซึ่งยาเสพติดทุกชนิดและอุปกรณ์การเสพ รวมทั้งสิ่งผิดกฎหมาย เข้ามาในอาคารที่พักสวัสดิการหรือบริเวณพื้นที่ของอาคารที่พักไม่ว่าเพื่อ วัตถุประสงค์ใดๆ

39.2 กรณีมีเหตุอันควรสงสัยหรือมีหมายค้นที่ขอด้วยกฎหมาย หรือ พบว่ามีการกระทำความผิดซึ่งหน้าเจ้าหน้าที่ตำรวจหรือฝ่ายปกครอง สามารถเข้าทำการตรวจค้นโดยไม่จำเป็นต้องได้รับความยินยอมจากพนักงานผู้พักอาศัยหรือครอบครัว ทั้งนี้จะกระทำได้โดยผู้มีอำนาจตามกฎหมายโดยเจ้าหน้าที่ฝ่ายปกครองหรือตำรวจ โดยบริษัทฯ จะให้ความร่วมมือกับเจ้าหน้าที่ในการตรวจค้น หรือจับกุม กรณีหากมีขึ้น

39.3 กรณีปรากฏความผิดเกี่ยวกับยาเสพติดหรือสิ่งผิดกฎหมายไม่ว่ารูปแบบใด พนักงานหรือผู้อาศัยในห้องพักดังกล่าวต้องรับผิดชอบในฐานะส่วนตัว เมื่อพบว่ามียาเสพติดหรือสิ่งผิดกฎหมายในห้องพักของตน โดยจะ

ปฏิเสธหรือไม่ยอมรับได้มากนักเพียงใด ให้เป็นไปตามกระบวนการสืบสวนสอบสวนของเจ้าหน้าที่ฝ่ายปกครองหรือ ตำรวจตำรวจ

39.4 บริษัทฯมีสิทธิยกเลิกให้พนักงานคนใดหรือนุคคลใดใดที่พักอาศัยในอาคารสวัสดิการอยู่ก่อนแล้ว ให้ออกจากอาคารที่พักสวัสดิการ เพราะมีเหตุอันควรเชื่อว่ามีส่วนเกี่ยวข้องกับยาเสพติดหรือมีสิ่งผิดกฎหมายไม่ว่ารูปแบบใด โดยปรากฏหลักฐานแน่ชัดไม่ว่าโดยประจักษ์พยาน พยานวัตถุ หรือด้วยเหตุอื่นใด ทั้งนี้บริษัทฯยังมีสิทธิ์ลงโทษทางวินัยขั้นสูงสุดแก่พนักงานดังกล่าวได้

39.5 บุคคลภายนอกที่ไม่ได้เข้าพักอาศัยประจำเข้ามาในพื้นที่อาคารที่พักสวัสดิการจะต้องแลกบัตรที่ป้อมรปภ. ตามระเบียบที่กำหนด และให้พนักงานผู้รับการติดต่อลงนามรับรองทุกครั้งก่อนเข้าพื้นที่อาคารที่พักฯ กรณีมีความจำเป็นหรือตามความเหมาะสมเจ้าหน้าที่รักษาความปลอดภัยสามารถตรวจอาวุธหรือสิ่งผิดกฎหมายสำหรับผู้มาติดต่อก่อนเข้าพื้นที่อาคารที่พักฯได้ และให้เจ้าหน้าที่รักษาความปลอดภัยต้องจดบันทึกการตรวจลงในสมุดบันทึกประจำวันทุกครั้ง

หมวดที่ 5 ค่าน้ำ ค่าไฟ ค่าเสียหายและค่าปรับ

ค่าไฟและค่าน้ำ จะคำนวณให้ตั้งแต่วันที่ 1 ถึงวันสิ้นเดือนของทุกเดือน

ค่าไฟ ให้คำนวณจากมิเตอร์จ่ายไฟของห้องพักแต่ละห้อง

ค่าน้ำ ให้คำนวณจากมิเตอร์น้ำของห้องพักแต่ละห้อง

ทั้งนี้ อัตราค่าไฟ และค่าน้ำ ทางบริษัท จะทำการประกาศแจ้ง และสามารถเปลี่ยนแปลงได้ตามอัตราของการไฟฟ้าส่วนภูมิภาค และการประกาศส่วนภูมิภาค

วิธีการเก็บค่าไฟและค่าน้ำ บริษัทจะคำนวณให้ตั้งแต่วันที่ 1 ถึงวันสิ้นเดือนของทุกเดือน และจัดเก็บโดยหักผ่านบัญชีเงินเดือน ของพนักงาน ในวันที่ 25 ของเดือนถัดไป

ค่าปรับ

1.กรณีลืมกุญแจห้อง ในเวลา 8.30-18.00 น. โดยมีความค่าปรับ ดังนี้

- ครั้งที่ 1 ปรับในราคา 50 บาท

- ครั้งที่ 2 ปรับในราคา 100 บาท

- ครั้งที่ 3 ปรับในราคา 300 บาท

- นอกเหนือเวลาดังกล่าวพนักงานต้องรอรับกุญแจในวันถัดไป และเจ้าหน้าที่ต้องจดบันทึกการลืมกุญแจของพนักงานทุกครั้ง

2.กรณีกุญแจหาย ปรับในราคา 300 บาท

3.กรณีคีย์การ์ดหาย หรือซื้อเพิ่ม ราคา 300 บาท

4.กรณีคีย์การ์ดชำรุดไม่สามารถใช้งานได้ ให้นำบัตรเก่านี้มาแลกเปลี่ยนบัตรใหม่ได้

5.กรณีต้องการขอคีย์การ์ดให้กับผู้มาพักอาศัยชั่วคราว มีค่ามัดจำคีย์การ์ด คั่นละ 100 บาท สามารถรับเงินค่ามัดจำคืนได้ เมื่อนำคีย์การ์ดมาคืน

ค่าเสียหาย

หากบริษัท หรือ ผู้ดูแลอาคารสวัสดิการฯ ตรวจพบว่าการแก้ไข ดัดแปลง ต่อเติม รื้อถอน แปลงสภาพ ทาสี ดัด เจาะ ทำลาย ถอดอุปกรณ์ ภายในห้องพัก หรือ ในกรณีที่มีการเสื่อมสภาพ หรือความชำรุดบกพร่องที่เกิดจากพนักงานใช้สถานที่อย่าง ขาดความระมัดระวังดังเช่นวิญญูชนพึงมีต่อทรัพย์สินของตนเอง พนักงานจะต้องดำเนินการ แก้ไข ปรับปรุง ห้องพัก และ/หรือ เฟอร์นิเจอร์ ให้มีสภาพเรียบร้อยสมบูรณ์ ดังเช่นวันรับมอบภายใน 15 (สิบห้า) วัน นับตั้งแต่วันที่ได้รับแจ้งจากบริษัท หรือ ตัวแทนบริษัท

อนึ่ง หากพนักงานไม่ดำเนินการแก้ไข ปรับปรุง ห้องพักให้มีสภาพเรียบร้อย สมบูรณ์ ดังเช่นวันรับมอบได้ ตามกำหนดเวลาข้างต้น พนักงานตกลงยินยอมชำระค่าความเสียหายแก่บริษัท ในอัตราดังต่อไปนี้

1. กรณีความเสียหายแก่ห้องพัก บริษัทคิดค่าความเสียหายจุดละ 300 บาท (สามร้อยบาทถ้วน)
2. กรณีเกิดความเสียหายแก่เฟอร์นิเจอร์ พนักงานตกลงชำระราคาค่าเฟอร์นิเจอร์ แก่บริษัทแทนการแก้ไข ซ่อมแซม หรือ ปรับปรุง
3. กรณีที่เป็นอุปกรณ์ไฟฟ้า ประปา เครื่องใช้ต่างๆ หากอุปกรณ์นั้นไม่สามารถใช้งานในหน้าที่หลักได้ให้ ชดใช้ตามอัตราที่บริษัทกำหนด แต่หากเป็นการซ่อมแซมบางส่วน ให้คิดเป็นกรณีตามค่าใช้จ่ายจริง ใน การซ่อมแซมแต่ละครั้ง

หมวดที่ 6 บทลงโทษ

บทลงโทษจะกำหนดตามความรุนแรงของการกระทำผิด โดยแบ่งเป็นขั้นตอนดังนี้

1. ว่ากล่าวตักเตือนด้วยวาจา กรณีที่ไม่ทำผิดร้ายแรง โดยผู้จัดการหอพัก
2. ทำทัณฑ์บนเป็นลายลักษณ์อักษร กรณีที่ทำผิดในหัวข้อที่อาจทำให้เกิดอันตรายต่อตนเองและผู้อื่น
3. ให้ออกจากที่พักอาศัยสำหรับพนักงาน กรณีรุนแรงมากเช่น ทะเลาะวิวาท ยาเสพติด หรือพบว่าจะก่อให้เกิดอันตราย หรือ ไม่ปลอดภัยต่อชีวิตหรือทรัพย์สินของบริษัทหรือผู้พักอาศัยอื่น ในกรณีนี้อาจมีความผิดเชื่อมโยงไปถึงบทลงโทษ ของบริษัทอีกด้วย

บริษัทฯ ขอสงวนสิทธิ์ในการเปลี่ยนแปลง หรือแก้ไขระเบียบ ข้อบังคับภายในที่พักอาศัยสำหรับพนักงาน โดยมีต้อง แจ้งให้

พนักงานทราบล่วงหน้า ทั้งนี้ บริษัทฯ จะได้มีการแจ้งเป็นลายลักษณ์อักษรติดป้ายประกาศที่พักอาศัยสำหรับพนักงาน และให้มี ผลบังคับใช้นับตั้งแต่วันที่ลงในป้ายประกาศ

ประกาศ ณ วันที่ 20 กรกฎาคม พ.ศ. 2561

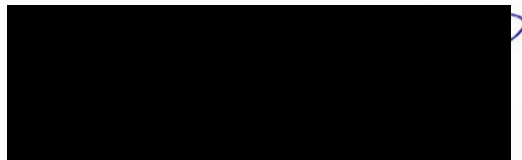

รองประธานบริษัทฯ

This image shows a single sheet of white paper with horizontal blue or grey ruling lines. The lines are evenly spaced and run across the width of the page. There is no handwriting or other markings on the paper.

Note

:

7.6 เอกสารแนบ และ ข้อมูลประกอบ

ลำดับที่ 15

แผนผังบุคลากรด้านไอที ของโครงการ /แผนผังติดตั้งระบบกล้องวงจร
ปิด/ผลการตรวจเช็คกล้องวงจรปิดรายเดือน

Layout CCTV Apartment

Apartment B 52 CAM

FL 1

CAM1 : Door GH
CAM2 : Door GH Out
CAM3 : Door HG In
CAM4 : Door FL1-1
CAM5 : Door FL1-2
CAM6 : LIFT FL1
CAM7 : BEHIDE Left
CAM8 : BEHIDE Righth
CAM9 : FIRE Exit FL1-1
CAM10 : FIRE Exit FL1-2

FL 2

CAM11 : FL201
CAM12 : FL202
CAM13 : LIFT FL2
CAM14 : FL204
CAM15 : FL205
CAM16 : FL206

FL 3

CAM17 : FL301
CAM18 : FL302
CAM19 : LIFT FL3
CAM20 : FL304
CAM21 : FL305
CAM22 : FL306

FL 4

CAM23 : FL401
CAM24 : FL402
CAM25 : LIFT FL4
CAM26 : FL404
CAM27 : FL405
CAM28 : FL406

FL 5

CAM29 : FL501
CAM30 : FL502
CAM31 : LIFT FL5
CAM32 : FL504
CAM33 : FL505
CAM34 : FL506

FL 6

CAM35 : FL601
CAM36 : FL602
CAM37 : LIFT FL6
CAM38 : FL604
CAM39 : FL605
CAM40 : FL606

FL 7

CAM41 : FL701
CAM42 : FL702
CAM43 : LIFT FL7
CAM44 : FL704
CAM45 : FL705
CAM46 : FL706

FL 8

CAM47 : FL801
CAM48 : FL802
CAM49 : LIFT FL8
CAM50 : FL804
CAM51 : FL805
CAM52 : FL806

Apartment A 52 CAM

FL 1

CAM1 : Door GH
CAM2 : Door GH Out
CAM3 : Door HG In
CAM4 : Door FL1-1
CAM5 : Door FL1-2
CAM6 : LIFT FL1
CAM7 : BEHIDE Left
CAM8 : BEHIDE Righth
CAM9 : FIRE Exit FL1-1
CAM10 : FIRE Exit FL1-2

FL 2

CAM11 : FL201
CAM12 : FL202
CAM13 : LIFT FL2
CAM14 : FL204
CAM15 : FL205
CAM16 : FL206

FL 3

CAM17 : FL301
CAM18 : FL302
CAM19 : LIFT FL3
CAM20 : FL304
CAM21 : FL305
CAM22 : FL306

FL 4

CAM23 : FL401
CAM24 : FL402
CAM25 : LIFT FL4
CAM26 : FL404
CAM27 : FL405
CAM28 : FL406

FL 5

CAM29 : FL501
CAM30 : FL502
CAM31 : LIFT FL5
CAM32 : FL504
CAM33 : FL505
CAM34 : FL506

FL 6

CAM35 : FL601
CAM36 : FL602
CAM37 : LIFT FL6
CAM38 : FL604
CAM39 : FL605
CAM40 : FL606

FL 7

CAM41 : FL701
CAM42 : FL702
CAM43 : LIFT FL7
CAM44 : FL704
CAM45 : FL705
CAM46 : FL706

FL 8

CAM47 : FL801
CAM48 : FL802
CAM49 : LIFT FL8
CAM50 : FL804
CAM51 : FL805
CAM52 : FL806

Layout CCTV Apartment FL 1

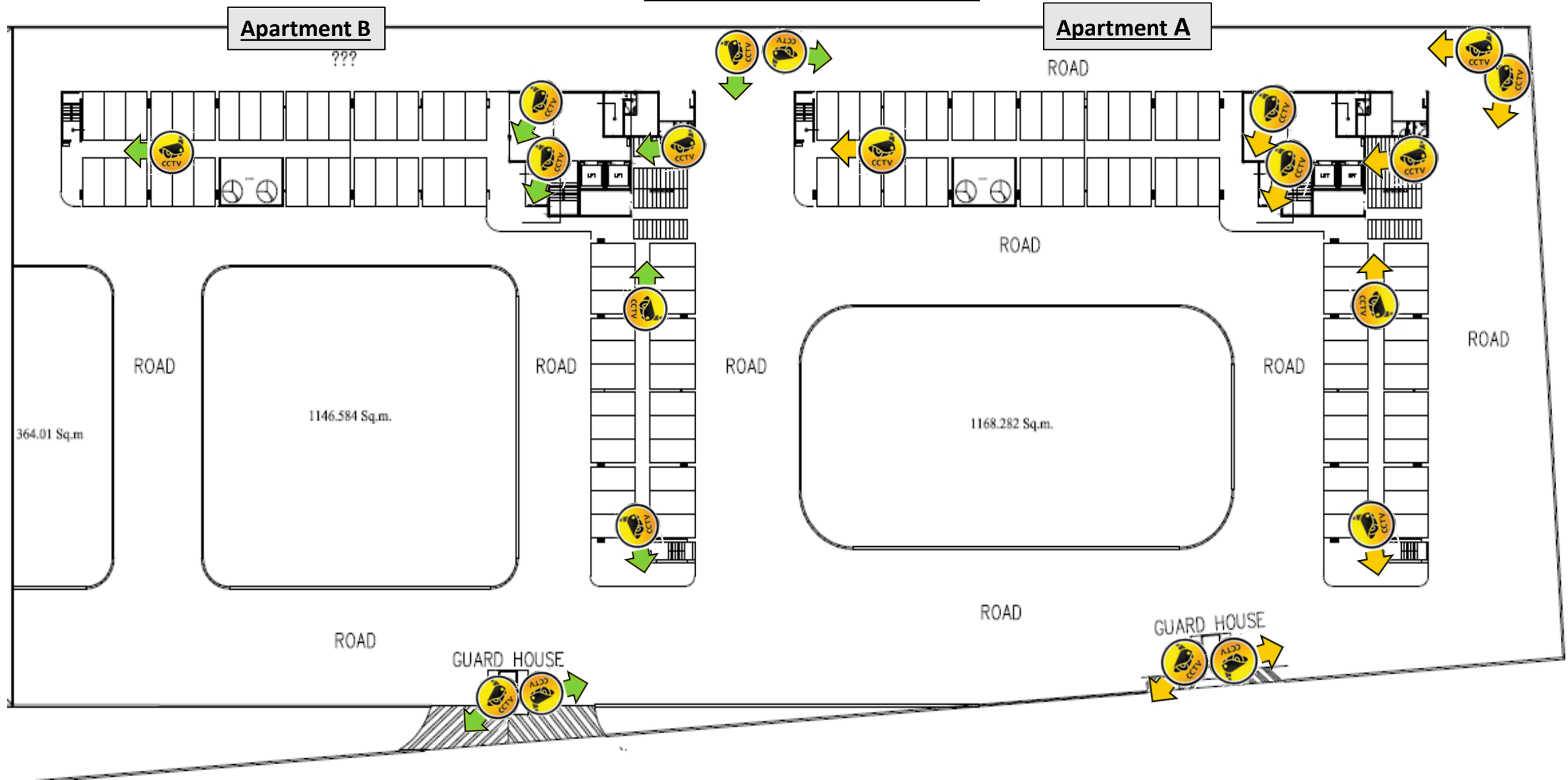

Layout CCTV Apartment FL 2 – FL 8

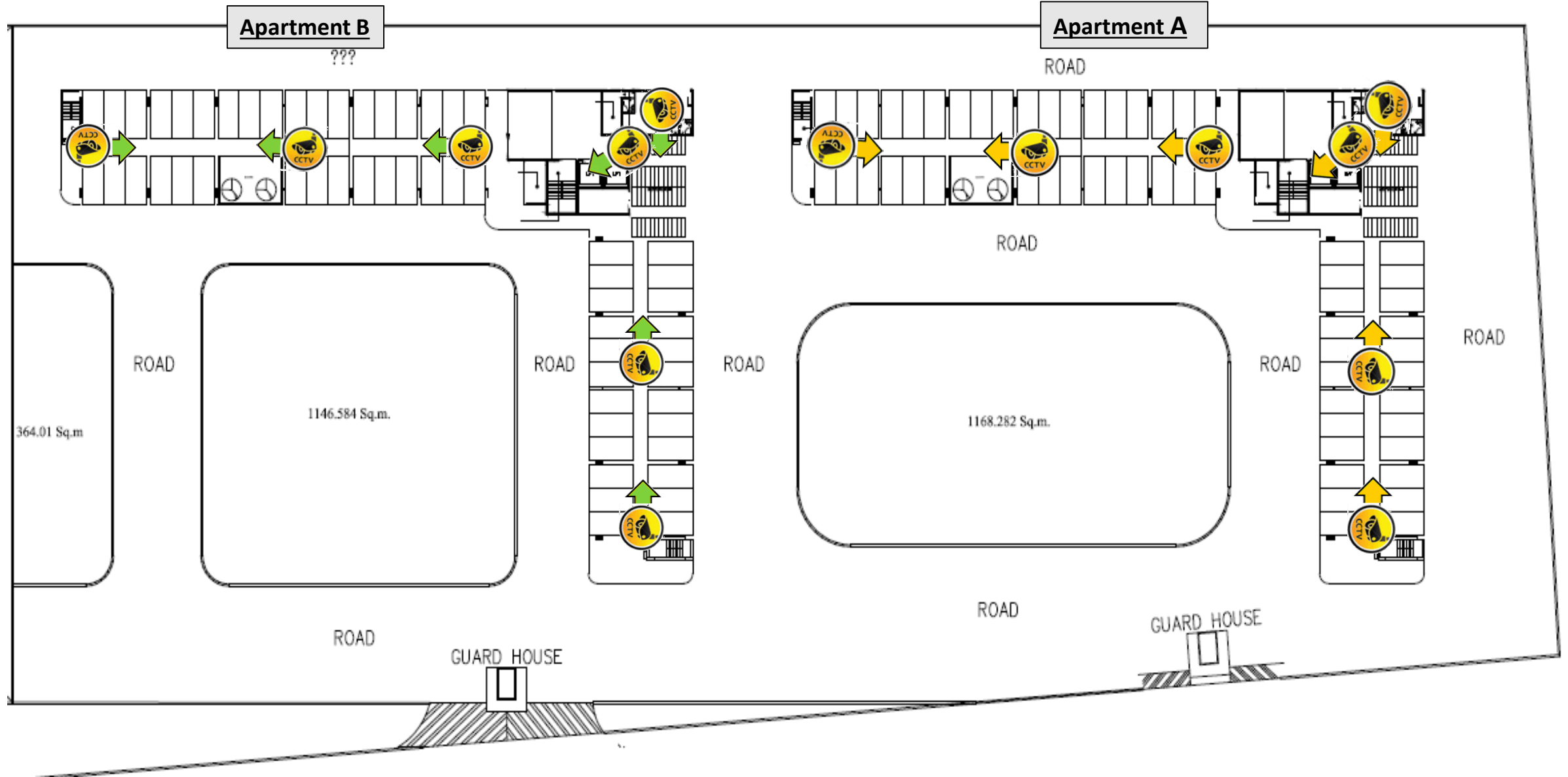

Organization Chart IT Department (Apartment A - B)

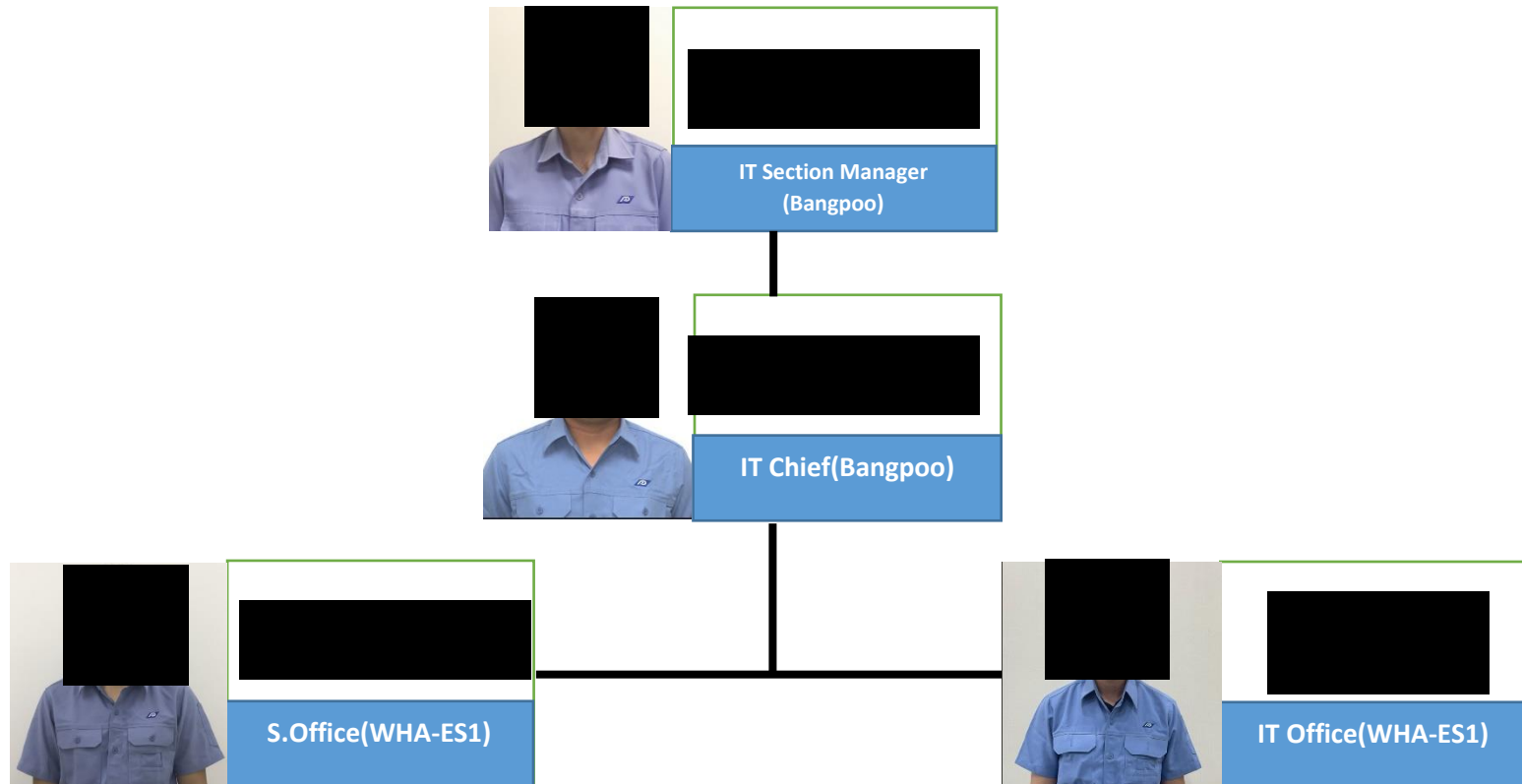

Finger Scan



WiFi Internet



CCTV

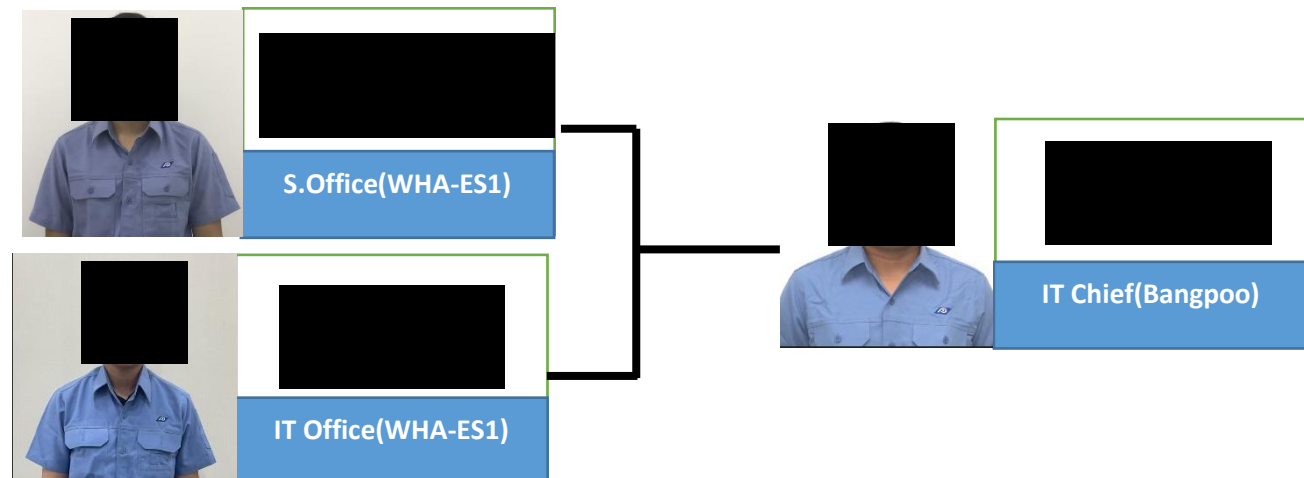

Preventive Maintenance CCTV								
Department: IT		Date: __31__/_01__/_24__						
Location		Disk (Available/Total)				CCTV channel (Camera Fail/Total)	Check By	หมายเหตุ
		Disk1	Disk2	Disk3	Disk4	Disk5		
CCTV Apartment A Total	Camera							
- DVR 1		5000/5000	5000/5000				3/24	2-1,2-3,3-3
- DVR 2		5000/5000					0/28	
-							-	
-							-	
CCTV Apartment B Total	Camera							
- DVR 1		0/1000					2/8	GH .B สายสัญญาณขาด
- DVR 2		0/1000					1/16	GH .B สายสัญญาณขาด
- DVR 3		1000/1000					0/14	
- DVR 4		1000/1000					0/14	

Monitor No.	Apartment A				Apartment B			
	Location	จอมอนิเตอร์	คอมพิวเตอร์	สายไฟและสายสัญญาณ	Location	จอมอนิเตอร์	คอมพิวเตอร์	สายไฟและสายสัญญาณ
1	ห้อง Control	ok	-	ok	ห้อง Control	ok	-	ok
2	Guardhouse	ok	-	ok	Guardhouse	-	-	ok

 19 / 02 / 2024

Control By

 19 / 02 / 2024

Manager

Preventive Maintenance CCTV									
Department: IT		Date: <u>29</u> / <u>02</u> / <u>24</u>							
Location		Disk (Available/Total)					CCTV channel (Camera Fail/Total)	Check By	หมายเหตุ
		Disk1	Disk2	Disk3	Disk4	Disk5			
CCTV Apartment A Total Camera									
- DVR 1		5000/5000	5000/5000				0/24		
- DVR 2		5000/5000					0/28		
-							-		
-							-		
CCTV Apartment B Total Camera									
- DVR 1		1800/1800					2/8		GH .B สายสัญญาณขาด
- DVR 2		1800/1800					1/16		GH .B สายสัญญาณขาด
- DVR 3		5450/5450					0/14		
- DVR 4		5450/5450					0/14		

Monitor No.	Apartment A				Apartment B			
	Location	จอมอนิเตอร์	คอมพิวเตอร์	สายไฟและสายสัญญาณ	Location	จอมอนิเตอร์	คอมพิวเตอร์	สายไฟและสายสัญญาณ
1	ห้อง Control	ok	-	ok	ห้อง Control	ok	-	ok
2	Guardhouse	ok	-	ok	Guardhouse	-	-	ok

04 / 03 / 24

Control By

04 / 03 / 2024

Manager

Preventive Maintenance CCTV								
Department: IT		Date: <u>21</u> / <u>03</u> / <u>24</u>						
Location		Disk (Available/Total)				CCTV channel (Camera Fail/Total)	Check By	หมายเหตุ
		Disk1	Disk2	Disk3	Disk4			
CCTV Apartment A Total Camera								
- DVR 1		5000/5000	5000/5000			0/24		
- DVR 2		5000/5000				0/28		A_FL6_4 สัญญาณ
-						-		ติดๆ- คับๆ
-						-		
CCTV Apartment B Total Camera								
- DVR 1		1800/1800				2/8		GH .B สายสัญญาณขาด
- DVR 2		1800/1800				1/16		GH .B สายสัญญาณขาด
- DVR 3		5450/5450				0/14		
- DVR 4		5450/5450				0/14		

Monitor No.	Apartment A				Apartment B			
	Location	จอมอนิเตอร์	คอมพิวเตอร์	สายไฟและสายสัญญาณ	Location	จอมอนิเตอร์	คอมพิวเตอร์	สายไฟและสายสัญญาณ
1	ห้อง Control	ok	-	ok	ห้อง Control	ok	-	ok
2	Guardhouse	ok	-	ok	Guardhouse	-	-	ok

21 / Mar / 2024

Control By

21 / 03 / 2024

Manager

Preventive Maintenance CCTV								
Department: IT		Date: 25/04/2024						
Location		Disk (Available/Total)				CCTV channel (Camera Fail/Total)	Check By	หมายเหตุ
		Disk1	Disk2	Disk3	Disk4			
CCTV Apartment A Total	Camera							
- DVR 1		5000/5000	5000/5000			0/24		
- DVR 2		5000/5000				0/28		
- DVR 3								
- DVR 4							Pravit. A	
CCTV Apartment B Total	Camera							
- DVR 1		1800/1800				3/8		GH.B สายสัญญาณขาด
- DVR 2		1800/1800				0/16		
- DVR 3		5450/5450				0/16		
- DVR 4		5450/5450				0/14		

Monitor No.	Apartment A				Apartment B			
	Location	จอมอนิเตอร์	คอมพิวเตอร์	สายไฟและสายสัญญาณ	Location	จอมอนิเตอร์	คอมพิวเตอร์	สายไฟและสายสัญญาณ
1	ห้อง Control	ok	ok	ok	ห้อง Control	-	-	-
2	Guardhouse	ok	ok	ok	Guardhouse	-	-	-



29 / 04 / 2024

Control By



29 / 04 / 2024

Manager

Preventive Maintenance CCTV								
Department: IT		Date: <u>23/05/2024</u>						
Location		Disk (Available/Total)				CCTV channel (Camera Fail/Total)	Check By	หมายเหตุ
		Disk1	Disk2	Disk3	Disk4			
CCTV Apartment A Total	Camera							
- DVR 1		5000/5000	5000/5000			0/24		
- DVR 2		5000/5000				0/28		
- DVR 3							Pravit. A	
- DVR 4								
CCTV Apartment B Total	Camera							
- DVR 1		1800/1800				3/8		GH.B สายสัญญาณขาด
- DVR 2		1800/1800				0/16		
- DVR 3		5450/5450				0/16		
- DVR 4		5450/5450				0/14		

Monitor No.	Apartment A				Apartment B			
	Location	จอมอนิเตอร์	คอมพิวเตอร์	สายไฟและสายสัญญาณ	Location	จอมอนิเตอร์	คอมพิวเตอร์	สายไฟและสายสัญญาณ
1	ห้อง Control	ok	-	ok	ห้อง Control	ok	-	ok
2	Guardhouse	ok	-	ok	Guardhouse	ok	-	-

23 / 05 / 24
 Control By



23 / May / 2024
 Manager

Preventive Maintenance CCTV									
Department: IT		Date: 26/6/2024							
Location		Disk (Available/Total)					CCTV channel (Camera Fail/Total)	Check By	หมายเหตุ
		Disk1	Disk2	Disk3	Disk4	Disk5			
CCTV Apartment A Total Camera									
- DVR 1		0/5589	0/5589				1/24		FL2-4 Lost
- DVR 2		0/5589					1/28		FL5-1 Lost
-							-		
-							-	Pravit. A	
CCTV Apartment B Total Camera									
- DVR 1		1742/1863	1442/1863				3/24		GH B Lost
- DVR 2		5378/5589	1676/1863				0/30		
- DVR 3									
- DVR 4									

Monitor No.	Apartment A				Apartment B			
	Location	จอมอนิเตอร์	คอมพิวเตอร์	สายไฟและสายสัญญาณ	Location	จอมอนิเตอร์	คอมพิวเตอร์	สายไฟและสายสัญญาณ
1	ห้อง Control	ok	-	ok	ห้อง Control	ok	-	ok
2	Guardhouse	AB	-	ok	Guardhouse	ok	-	AB

 27 / 06 / 2024

Control By

 27 / June / 2024

Manager

7.6 เอกสารแนบ และ ข้อมูลประกอบ

ลำดับที่ 16

แบบบันทึกรายละเอียดของสถิติและข้อมูลซึ่งแสดงผลการทำงานของระบบบำบัดน้ำเสียของแหล่งกำเนิดมลพิษ (แบบ ทส.1)

แบบบันทึกรายละเอียดของสถิติและข้อมูลซึ่งแสดงผลการทำงานของระบบบำบัดน้ำเสีย
ของแหล่งกำเนิดมลพิษ

แหล่งกำเนิดมลพิษ ตั้งอยู่เลขที่ 101/146 หมู่ที่ 8 ซอย - ถนน -
 แขวง/ตำบล เขาคันทรง เขต/อำเภอ ศรีราชา จังหวัด ชลบุรี โทรศัพท์
 โทรสาร - มี นายทะหะสียะ อะระคิ เป็นเจ้าของหรือผู้ครอบครองแหล่งกำเนิดมลพิษ
 ประกอบกิจการประเภท อาคารที่พักอาศัยสำหรับพนักงาน
 ใบอนุญาตเลขที่ (ถ้ามี) 02/2559 (อ.6) ออกให้โดย อบต.เขาคันทรง หมุดอายุ
 ซึ่งมีแผนผังแสดงการทำงานของระบบบำบัดน้ำเสีย ดังนี้

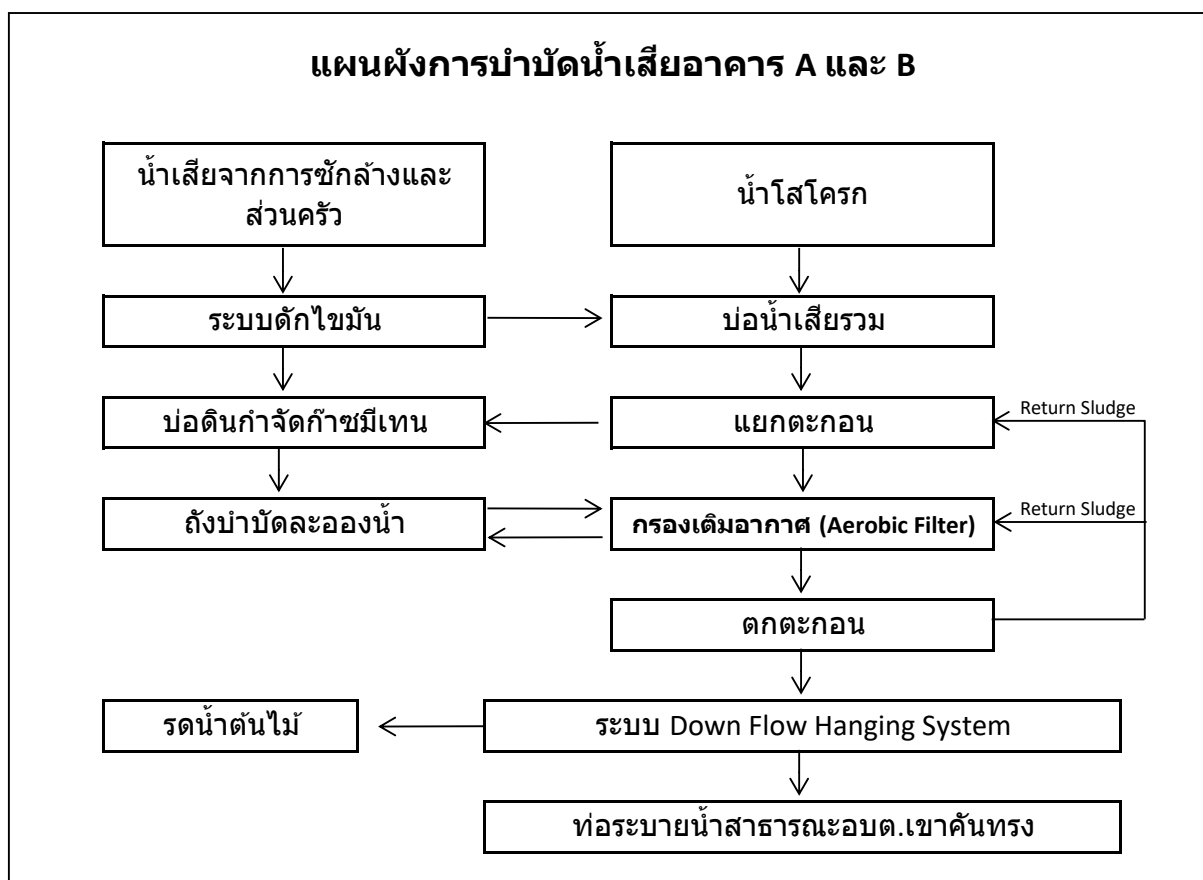

ได้จัดเก็บสถิติและข้อมูลแสดงผลการทำงานของระบบบำบัดน้ำเสียปรากฏตามตาราง ดังนี้

วัน เดือน ปี	สถิติและข้อมูลที่เกิดจากแหล่งกำเนิดมลพิษ														ลายมือชื่อ ผู้บันทึก
	ปริมาณการใช้ไฟฟ้าของระบบบำบัดน้ำเสีย (หน่วย)	ปริมาณน้ำใช้ในทุกกิจกรรมของแหล่งกำเนิดมลพิษ (ลบ.ม.)	ปริมาณน้ำเสียที่เข้าระบบบำบัดน้ำเสีย (ลบ.ม.)	การระบายน้ำทั้งจากระบบบำบัดน้ำเสีย (ระบาย/ไม่ระบาย)	ปริมาณสารเคมีหรือสารสกัดชีวภาพที่ใช้ (ชื่อ/ปริมาณ) (ลิตรหรือ กิโลกรัม)	การทำงานของระบบบำบัดน้ำเสีย							ปริมาณตะกอนส่วนเกินที่เกิดขึ้นจากระบบบำบัดน้ำเสียที่นำไปกำจัด (ลบ.ม.)	ปัญหาอุปสรรคและแนวทางแก้ไข	
						ระบบบำบัดน้ำเสีย (ปกติ/ผิดปกติ)	เครื่องสูบน้ำ (ปกติ/ผิดปกติ)	เครื่องเติมอากาศ (ปกติ/ผิดปกติ)	เครื่องกวน/ผสมน้ำเสีย (ปกติ/ผิดปกติ)	เครื่องกวน/ผสมสารเคมี (ปกติ/ผิดปกติ)	เครื่องสูบน้ำตะกอน (ปกติ/ผิดปกติ)	อื่น ๆ (ระบุ)(ปกติ/ผิดปกติ)			
1 ม.ค. 67	49.95	11.19	8.95	ระบาย		ปกติ	ปกติ	ปกติ	-	-	-	-	-	-	
2 ม.ค. 67	51.88	19.31	15.45	ระบาย		ปกติ	ปกติ	ปกติ	-	-	-	-	-	-	
3 ม.ค. 67	51.86	38.73	30.98	ระบาย		ปกติ	ปกติ	ปกติ	-	-	-	-	-	-	
4 ม.ค. 67	53.10	19.58	15.66	ระบาย		ปกติ	ปกติ	ปกติ	-	-	-	-	-	-	
5 ม.ค. 67	49.69	29.41	23.53	ระบาย		ปกติ	ปกติ	ปกติ	-	-	-	-	-	-	
6 ม.ค. 67	49.89	17.29	13.83	ระบาย		ปกติ	ปกติ	ปกติ	-	-	-	-	-	-	
7 ม.ค. 67	49.63	36.52	29.22	ระบาย		ปกติ	ปกติ	ปกติ	-	-	-	-	-	-	
8 ม.ค. 67	53.40	4.16	3.33	ระบาย		ปกติ	ปกติ	ปกติ	-	-	-	-	-	-	
9 ม.ค. 67	54.16	46.31	37.05	ระบาย		ปกติ	ปกติ	ปกติ	-	-	-	-	-	-	
10 ม.ค. 67	53.81	39.82	31.86	ระบาย		ปกติ	ปกติ	ปกติ	-	-	-	-	-	-	
11 ม.ค. 67	52.71	37.74	30.19	ระบาย		ปกติ	ปกติ	ปกติ	-	-	-	-	-	-	
12 ม.ค. 67	52.13	36.88	29.50	ระบาย		ปกติ	ปกติ	ปกติ	-	-	-	-	-	-	
13 ม.ค. 67	49.17	32.18	25.74	ระบาย		ปกติ	ปกติ	ปกติ	-	-	-	-	-	-	
14 ม.ค. 67	49.91	30.64	24.51	ระบาย		ปกติ	ปกติ	ปกติ	-	-	-	-	-	-	
15 ม.ค. 67	51.53	37.54	30.03	ระบาย		ปกติ	ปกติ	ปกติ	-	-	-	-	-	-	
16 ม.ค. 67	50.04	15.19	12.15	ระบาย		ปกติ	ปกติ	ปกติ	-	-	-	-	-	-	
17 ม.ค. 67	55.97	50.04	40.03	ระบาย		ปกติ	ปกติ	ปกติ	-	-	-	-	-	-	
18 ม.ค. 67	54.96	13.22	10.58	ระบาย		ปกติ	ปกติ	ปกติ	-	-	-	-	-	-	

19 ม.ค. 67	54.65	33.21	26.57	ระบายน		ปกติ	ปกติ	ปกติ	-	-	-	-	-	-	
20 ม.ค. 67	52.64	33.74	26.99	ระบายน		ปกติ	ปกติ	ปกติ	-	-	-	-	-	-	
21 ม.ค. 67	56.47	37.90	30.32	ระบายน		ปกติ	ปกติ	ปกติ	-	-	-	-	-	-	
22 ม.ค. 67	54.77	38.43	30.74	ระบายน		ปกติ	ปกติ	ปกติ	-	-	-	-	-	-	
23 ม.ค. 67	55.56	32.16	25.73	ระบายน		ปกติ	ปกติ	ปกติ	-	-	-	-	-	-	
24 ม.ค. 67	49.78	36.08	28.86	ระบายน		ปกติ	ปกติ	ปกติ	-	-	-	-	-	-	
25 ม.ค. 67	56.08	36.83	29.46	ระบายน		ปกติ	ปกติ	ปกติ	-	-	-	-	-	-	
26 ม.ค. 67	49.96	30.52	24.42	ระบายน		ปกติ	ปกติ	ปกติ	-	-	-	-	-	-	
27 ม.ค. 67	48.51	33.28	26.62	ระบายน		ปกติ	ปกติ	ปกติ	-	-	-	-	-	-	
28 ม.ค. 67	47.98	29.56	23.65	ระบายน		ปกติ	ปกติ	ปกติ	-	-	-	-	-	-	
29 ม.ค. 67	56.33	32.20	25.76	ระบายน		ปกติ	ปกติ	ปกติ	-	-	-	-	-	-	
30 ม.ค. 67	45.87	22.44	17.95	ระบายน		ปกติ	ปกติ	ปกติ	-	-	-	-	-	-	
31 ม.ค. 67	56.14	26.70	21.36	ระบายน		ปกติ	ปกติ	ปกติ	-	-	-	-	-	-	
	1618.51	938.80	751.04		0										

หมายเหตุ ๑. ให้กรอกสถิติและข้อมูลเฉพาะในกรณีที่มีสถิติและข้อมูลนั้น ๆ ในแต่ละวัน

๒. ในกรณีระบบบำบัดน้ำเสียที่มีการติดตั้งเครื่องตรวจวัดคุณภาพน้ำทั้งแบบอัตโนมัติ ให้แนบผลการตรวจวัดคุณภาพน้ำทั้งทุกวันแยกตามพารามิเตอร์ที่ตรวจวัด
และทำการสรุปผลเป็นสถิติและข้อมูลรายเดือน

ขอรับรองว่าการบันทึกสถิติและข้อมูลตามตารางข้างต้นถูกต้องทุกประการ

..... เจ้าของหรือผู้ครอบครองแหล่งกำเนิดมลพิษ
(.....)
..... ผู้ควบคุมระบบบำบัดน้ำเสีย
(.....)
ใบอนุญาตเลขที่ หมดอายุ
ออกให้โดย
..... ผู้รับจ้างให้บริการบำบัดน้ำเสีย
(.....)
ใบอนุญาตเลขที่ หมดอายุ
ออกให้โดย

แบบบันทึกรายละเอียดของสถิติและข้อมูลซึ่งแสดงผลการทำงานของระบบบำบัดน้ำเสีย
ของแหล่งกำเนิดมลพิษ

แหล่งกำเนิดมลพิษ ตั้งอยู่เลขที่ 101/146 หมู่ที่ 8 ซอย - ถนน -
 แขวง/ตำบล เขาคันทรง เขต/อำเภอ ศรีราชา จังหวัด ชลบุรี โทรศัพท์
 โทรสาร - มี นายทะหสียะ อะราคิ เป็นเจ้าของหรือผู้ครอบครองแหล่งกำเนิดมลพิษ
 ประกอบกิจการประเภท อาคารที่พักอาศัยสำหรับพนักงาน
 ใบอนุญาตเลขที่ (ถ้ามี) 02/2559 (อ.6) ออกให้โดย อบต.เขาคันทรง หมุดอายุ
 ซึ่งมีแผนผังแสดงการทำงานของระบบบำบัดน้ำเสีย ดังนี้

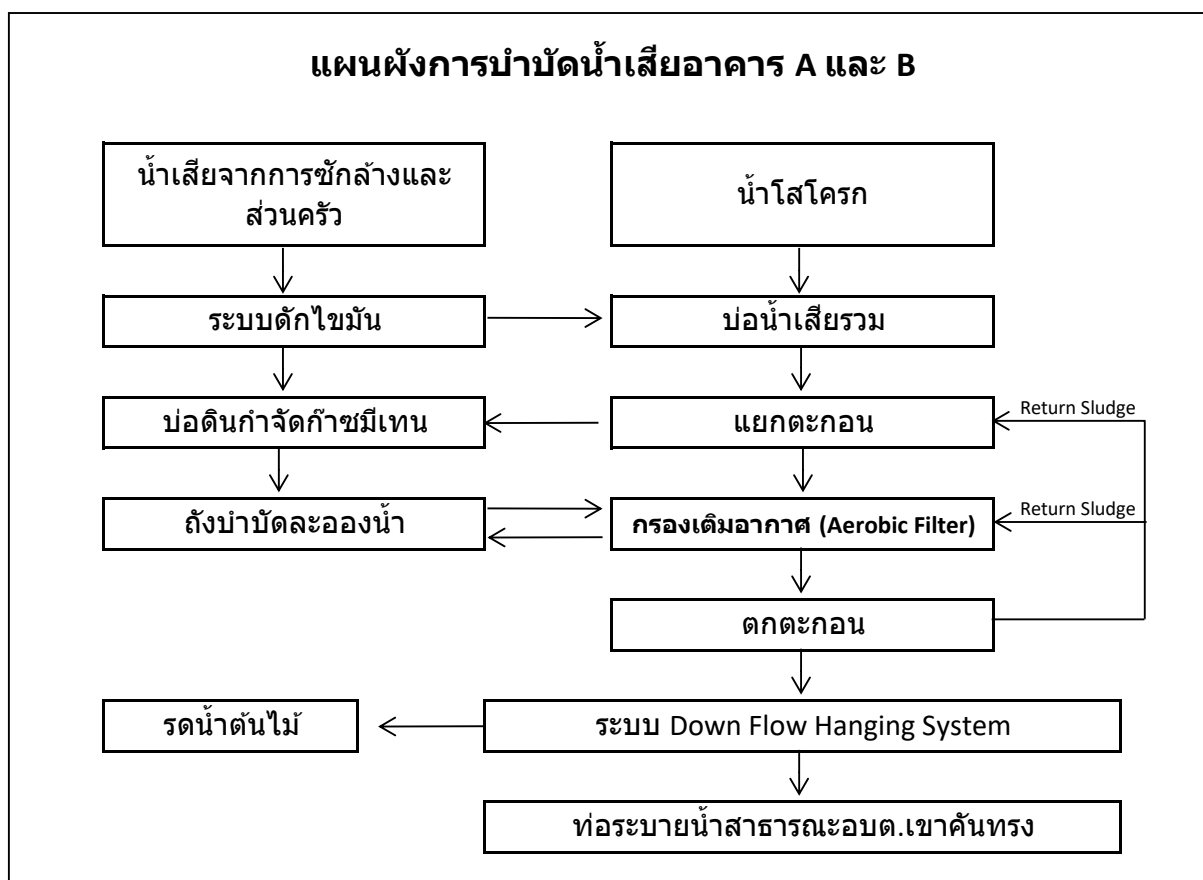

ได้จัดเก็บสถิติและข้อมูลแสดงผลการทำงานของระบบบำบัดน้ำเสียปรากฏตามตาราง ดังนี้

วัน เดือน ปี	สถิติและข้อมูลที่เก็บจากแหล่งกำเนิดมลพิษ														ลายมือชื่อ ผู้บันทึก
	ปริมาณการใช้ไฟฟ้าของระบบบำบัดน้ำเสีย (หน่วย)	ปริมาณน้ำใช้ในทุกกิจกรรมของแหล่งกำเนิดมลพิษ (ลบ.ม.)	ปริมาณน้ำเสียที่เข้าระบบบำบัดน้ำเสีย (ลบ.ม.)	การระบายน้ำทิ้งจากระบบบำบัดน้ำเสีย (ระบาย/ไม่ระบาย)	ปริมาณสารเคมีหรือสารสกัดชีวภาพที่ใช้ (ชื่อ/ปริมาณ) (ลิตรหรือ กิโลกรัม)	การทำงานของระบบบำบัดน้ำเสีย							ปริมาณตะกอนส่วนเกินที่เกิดขึ้นจากระบบบำบัดน้ำเสียที่นำไปกำจัด (ลบ.ม.)	ปัญหาอุปสรรคและแนวทางแก้ไข	
						ระบบบำบัดน้ำเสีย (ปกติ/ผิดปกติ)	เครื่องสูบน้ำ (ปกติ/ผิดปกติ)	เครื่องเติมอากาศ (ปกติ/ผิดปกติ)	เครื่องกวน/ผสมน้ำเสีย (ปกติ/ผิดปกติ)	เครื่องกวน/ผสมสารเคมี (ปกติ/ผิดปกติ)	เครื่องสูบลตะกอน (ปกติ/ผิดปกติ)	อื่น ๆ (ระบุ)(ปกติ/ผิดปกติ)			
1 ก.พ. 67	49.84	32.37	25.90	ระบาย		ปกติ	ปกติ	ปกติ	-	-	-	-	-	-	
2 ก.พ. 67	52.57	18.58	14.86	ระบาย		ปกติ	ปกติ	ปกติ	-	-	-	-	-	-	
3 ก.พ. 67	49.40	28.84	23.07	ระบาย		ปกติ	ปกติ	ปกติ	-	-	-	-	-	-	
4 ก.พ. 67	50.74	29.66	23.73	ระบาย		ปกติ	ปกติ	ปกติ	-	-	-	-	-	-	
5 ก.พ. 67	48.85	36.36	29.09	ระบาย		ปกติ	ปกติ	ปกติ	-	-	-	-	-	-	
6 ก.พ. 67	53.72	45.20	36.16	ระบาย		ปกติ	ปกติ	ปกติ	-	-	-	-	-	-	
7 ก.พ. 67	53.08	36.90	29.52	ระบาย		ปกติ	ปกติ	ปกติ	-	-	-	-	-	-	
8 ก.พ. 67	51.21	48.45	38.76	ระบาย		ปกติ	ปกติ	ปกติ	-	-	-	-	-	-	
9 ก.พ. 67	51.42	40.83	32.66	ระบาย		ปกติ	ปกติ	ปกติ	-	-	-	-	-	-	
10 ก.พ. 67	53.74	35.36	28.29	ระบาย		ปกติ	ปกติ	ปกติ	-	-	-	-	-	-	
11 ก.พ. 67	47.94	42.31	33.85	ระบาย		ปกติ	ปกติ	ปกติ	-	-	-	-	-	-	
12 ก.พ. 67	49.83	39.89	31.91	ระบาย		ปกติ	ปกติ	ปกติ	-	-	-	-	-	-	
13 ก.พ. 67	54.73	37.15	29.72	ระบาย		ปกติ	ปกติ	ปกติ	-	-	-	-	-	-	
14 ก.พ. 67	49.51	37.42	29.94	ระบาย		ปกติ	ปกติ	ปกติ	-	-	-	-	-	-	
15 ก.พ. 67	52.26	37.93	30.34	ระบาย		ปกติ	ปกติ	ปกติ	-	-	-	-	-	-	
16 ก.พ. 67	46.54	24.78	19.82	ระบาย		ปกติ	ปกติ	ปกติ	-	-	-	-	-	-	
17 ก.พ. 67	52.90	32.46	25.97	ระบาย		ปกติ	ปกติ	ปกติ	-	-	-	-	-	-	
18 ก.พ. 67	50.89	27.23	21.78	ระบาย		ปกติ	ปกติ	ปกติ	-	-	-	-	-	-	

19 ก.พ. 67	48.05	36.98	29.58	ระบายน		ปกติ	ปกติ	ปกติ	-	-	-	-	-	-	
20 ก.พ. 67	52.37	30.45	24.36	ระบายน		ปกติ	ปกติ	ปกติ	-	-	-	-	-	-	
21 ก.พ. 67	49.94	31.85	25.48	ระบายน		ปกติ	ปกติ	ปกติ	-	-	-	-	-	-	
22 ก.พ. 67	52.17	33.26	26.61	ระบายน		ปกติ	ปกติ	ปกติ	-	-	-	-	-	-	
23 ก.พ. 67	38.78	32.37	25.90	ระบายน		ปกติ	ปกติ	ปกติ	-	-	-	-	-	-	
24 ก.พ. 67	51.51	37.42	29.94	ระบายน		ปกติ	ปกติ	ปกติ	-	-	-	-	-	-	
25 ก.พ. 67	47.38	36.07	28.86	ระบายน		ปกติ	ปกติ	ปกติ	-	-	-	-	-	-	
26 ก.พ. 67	46.04	31.93	25.54	ระบายน		ปกติ	ปกติ	ปกติ	-	-	-	-	-	-	
27 ก.พ. 67	53.31	27.63	22.10	ระบายน		ปกติ	ปกติ	ปกติ	-	-	-	-	-	-	
28 ก.พ. 67	49.01	32.78	26.22	ระบายน		ปกติ	ปกติ	ปกติ	-	-	-	-	-	-	
29 ก.พ. 67	54.30	34.49	27.59	ระบายน		ปกติ	ปกติ	ปกติ	-	-	-	-	-	-	
	1462.02	996.95	797.56		0										

หมายเหตุ ๑. ให้กรอกสถิติและข้อมูลเฉพาะในกรณีที่มีสถิติและข้อมูลนั้น ๆ ในแต่ละวัน

๒. ในกรณีระบบบำบัดน้ำเสียที่มีการติดตั้งเครื่องตรวจวัดคุณภาพน้ำทั้งแบบอัตโนมัติ ให้แนบผลการตรวจวัดคุณภาพน้ำทั้งทุกวันแยกตามพารามิเตอร์ที่ตรวจวัด
และทำการสรุปผลเป็นสถิติและข้อมูลรายเดือน

ขอรับรองว่าการบันทึกสถิติและข้อมูลตามตารางข้างต้นถูกต้องทุกประการ

..... เจ้าของหรือผู้ครอบครองแหล่งกำเนิดมลพิษ
(.....)

..... ผู้ควบคุมระบบบำบัดน้ำเสีย
(.....)

ใบอนุญาตเลขที่ หหมดอายุ
ออกให้โดย

..... ผู้รับจ้างให้บริการบำบัดน้ำเสีย
(.....)

ใบอนุญาตเลขที่ หหมดอายุ
ออกให้โดย

**แบบบันทึกรายละเอียดของสถิติและข้อมูลซึ่งแสดงผลการทำงานของระบบบำบัดน้ำเสีย
ของแหล่งกำเนิดมลพิษ**

แหล่งกำเนิดมลพิษ ตั้งอยู่เลขที่ 101/146 หมู่ที่ 8 ซอย - ถนน -
 แขวง/ตำบล เขาคันทรง เขต/อำเภอ ศรีราชา จังหวัด ชลบุรี โทรศัพท์
 โทรสาร - มี นายทะหะสียะ อะระคิ เป็นเจ้าของหรือผู้ครอบครองแหล่งกำเนิดมลพิษ
 ประกอบกิจการประเภท อาคารที่พักอาศัยสำหรับพนักงาน
 ใบอนุญาตเลขที่ (ถ้ามี) 02/2559 (อ.6) ออกให้โดย อบต.เขาคันทรง หมุดอายุ
 ซึ่งมีแผนผังแสดงการทำงานของระบบบำบัดน้ำเสีย ดังนี้

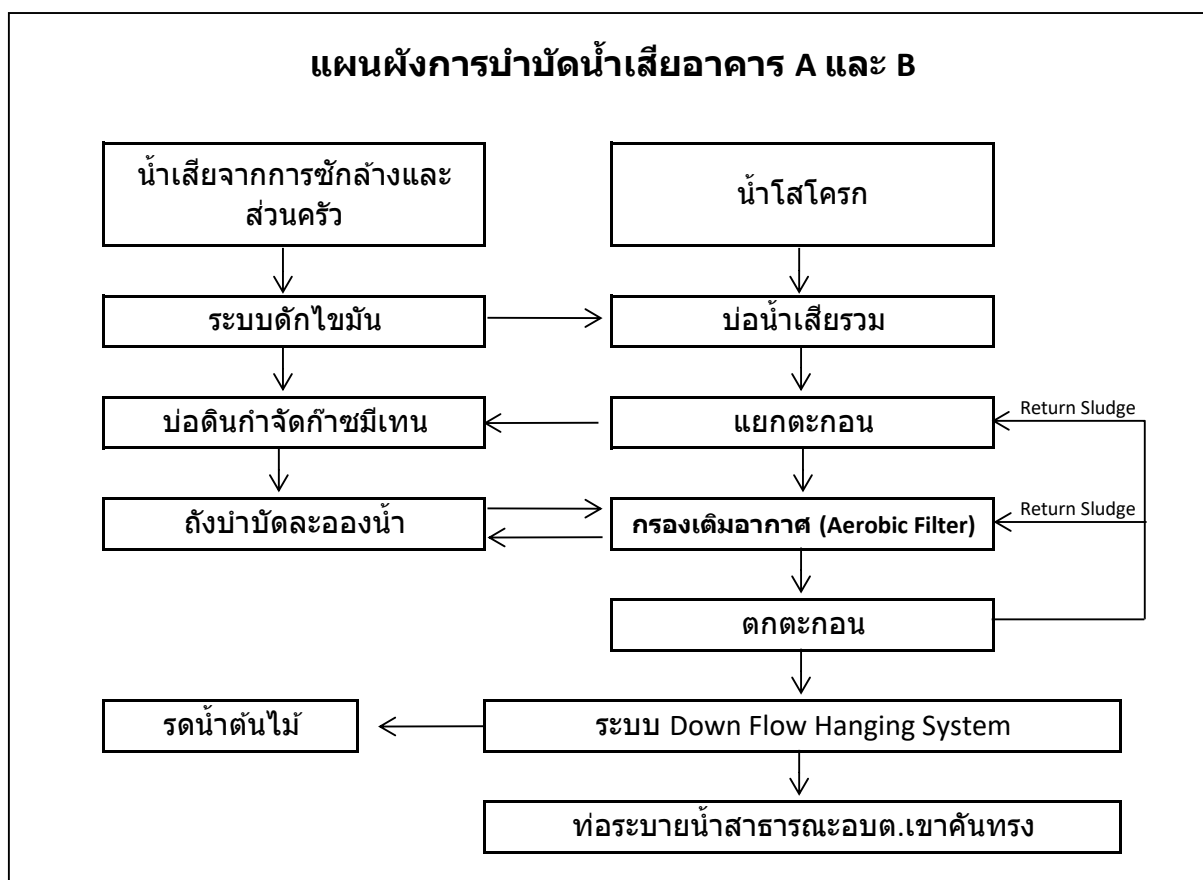

ได้จัดเก็บสถิติและข้อมูลแสดงผลการทำงานของระบบบำบัดน้ำเสียปรากฏตามตาราง ดังนี้

วัน เดือน ปี	สถิติและข้อมูลที่เก็บจากแหล่งกำเนิดมลพิษ														ลายมือชื่อ ผู้บันทึก
	ปริมาณการใช้ไฟฟ้าของระบบบำบัดน้ำเสีย (หน่วย)	ปริมาณน้ำใช้ในทุกกิจกรรมของแหล่งกำเนิดมลพิษ (ลบ.ม.)	ปริมาณน้ำเสียที่เข้าระบบบำบัดน้ำเสีย (ลบ.ม.)	การระบายน้ำทิ้งจากระบบบำบัดน้ำเสีย (ระบาย/ไม่ระบาย)	ปริมาณสารเคมีหรือสารสกัดชีวภาพที่ใช้ (ชื่อ/ปริมาณ) (ลิตรหรือ กิโลกรัม)	การทำงานของระบบบำบัดน้ำเสีย							ปริมาณตะกอนส่วนเกินที่เกิดขึ้นจากระบบบำบัดน้ำเสียที่นำไปกำจัด (ลบ.ม.)	ปัญหาอุปสรรคและแนวทางแก้ไข	
						ระบบบำบัดน้ำเสีย (ปกติ/ผิดปกติ)	เครื่องสูบน้ำ (ปกติ/ผิดปกติ)	เครื่องเติมอากาศ (ปกติ/ผิดปกติ)	เครื่องกวน/ผสมน้ำเสีย (ปกติ/ผิดปกติ)	เครื่องกวน/ผสมสารเคมี (ปกติ/ผิดปกติ)	เครื่องสูบลตะกอน (ปกติ/ผิดปกติ)	อื่น ๆ (ระบุ)(ปกติ/ผิดปกติ)			
1 มี.ค. 67	46.97	39.38	31.50	ระบาย		ปกติ	ปกติ	ปกติ	-	-	-	-	-	-	
2 มี.ค. 67	51.29	36.27	29.02	ระบาย		ปกติ	ปกติ	ปกติ	-	-	-	-	-	-	
3 มี.ค. 67	48.51	32.83	26.26	ระบาย		ปกติ	ปกติ	ปกติ	-	-	-	-	-	-	
4 มี.ค. 67	51.64	35.53	28.42	ระบาย		ปกติ	ปกติ	ปกติ	-	-	-	-	-	-	
5 มี.ค. 67	48.93	8.32	6.66	ระบาย		ปกติ	ปกติ	ปกติ	-	-	-	-	-	-	
6 มี.ค. 67	53.07	2.07	1.66	ระบาย		ปกติ	ปกติ	ปกติ	-	-	-	-	-	-	
7 มี.ค. 67	47.74	0.00	0.00	ระบาย		ปกติ	ปกติ	ปกติ	-	-	-	-	-	-	
8 มี.ค. 67	50.61	0.00	0.00	ระบาย		ปกติ	ปกติ	ปกติ	-	-	-	-	-	-	
9 มี.ค. 67	53.03	0.00	0.00	ระบาย		ปกติ	ปกติ	ปกติ	-	-	-	-	-	-	
10 มี.ค. 67	49.85	24.04	19.23	ระบาย		ปกติ	ปกติ	ปกติ	-	-	-	-	-	-	
11 มี.ค. 67	52.48	22.53	18.02	ระบาย		ปกติ	ปกติ	ปกติ	-	-	-	-	-	-	
12 มี.ค. 67	51.40	41.60	33.28	ระบาย		ปกติ	ปกติ	ปกติ	-	-	-	-	-	-	
13 มี.ค. 67	52.91	7.49	5.99	ระบาย		ปกติ	ปกติ	ปกติ	-	-	-	-	-	-	
14 มี.ค. 67	47.46	19.83	15.86	ระบาย		ปกติ	ปกติ	ปกติ	-	-	-	-	-	-	
15 มี.ค. 67	49.93	14.24	11.39	ระบาย		ปกติ	ปกติ	ปกติ	-	-	-	-	-	-	
16 มี.ค. 67	46.40	14.69	11.75	ระบาย		ปกติ	ปกติ	ปกติ	-	-	-	-	-	-	
17 มี.ค. 67	46.66	16.45	13.16	ระบาย		ปกติ	ปกติ	ปกติ	-	-	-	-	-	-	
18 มี.ค. 67	47.08	41.63	33.30	ระบาย		ปกติ	ปกติ	ปกติ	-	-	-	-	-	-	

19 มี.ค. 67	53.82	36.69	29.35	ระบายน		ปกติ	ปกติ	ปกติ	-	-	-	-	-	-	
20 มี.ค. 67	48.14	35.11	28.09	ระบายน		ปกติ	ปกติ	ปกติ	-	-	-	-	-	-	
21 มี.ค. 67	54.80	35.43	28.34	ระบายน		ปกติ	ปกติ	ปกติ	-	-	-	-	-	-	
22 มี.ค. 67	47.55	18.08	14.46	ระบายน		ปกติ	ปกติ	ปกติ	-	-	-	-	-	-	
23 มี.ค. 67	47.84	19.22	15.38	ระบายน		ปกติ	ปกติ	ปกติ	-	-	-	-	-	-	
24 มี.ค. 67	53.05	33.21	26.57	ระบายน		ปกติ	ปกติ	ปกติ	-	-	-	-	-	-	
25 มี.ค. 67	47.18	37.68	30.14	ระบายน		ปกติ	ปกติ	ปกติ	-	-	-	-	-	-	
26 มี.ค. 67	47.44	33.06	26.45	ระบายน		ปกติ	ปกติ	ปกติ	-	-	-	-	-	-	
27 มี.ค. 67	54.83	33.91	27.13	ระบายน		ปกติ	ปกติ	ปกติ	-	-	-	-	-	-	
28 มี.ค. 67	48.68	38.56	30.85	ระบายน		ปกติ	ปกติ	ปกติ	-	-	-	-	-	-	
29 มี.ค. 67	53.29	12.36	9.89	ระบายน		ปกติ	ปกติ	ปกติ	-	-	-	-	-	-	
30 มี.ค. 67	53.60	56.10	44.88	ระบายน		ปกติ	ปกติ	ปกติ	-	-	-	-	-	-	
31 มี.ค. 67	53.17	30.26	24.21	ระบายน		ปกติ	ปกติ	ปกติ	-	-	-	-	-	-	
	1559.34	776.57	621.26		0										

หมายเหตุ ๑. ให้กรอกสถิติและข้อมูลเฉพาะในกรณีที่มีสถิติและข้อมูลนั้น ๆ ในแต่ละวัน

๒. ในกรณีระบบบำบัดน้ำเสียที่มีการติดตั้งเครื่องตรวจวัดคุณภาพน้ำทั้งแบบอัตโนมัติ ให้แนบผลการตรวจวัดคุณภาพน้ำทั้งทุกวันแยกตามพารามิเตอร์ที่ตรวจวัด
และทำการสรุปผลเป็นสถิติและข้อมูลรายเดือน

ขอรับรองว่าการบันทึกสถิติและข้อมูลตามตารางข้างต้นถูกต้องทุกประการ

..... เจ้าของหรือผู้ครอบครองแหล่งกำเนิดมลพิษ
(.....)

..... ผู้ควบคุมระบบบำบัดน้ำเสีย
(.....)

ใบอนุญาตเลขที่ หหมดอายุ
ออกให้โดย

..... ผู้รับจ้างให้บริการบำบัดน้ำเสีย
(.....)

ใบอนุญาตเลขที่ หหมดอายุ
ออกให้โดย

แบบบันทึกรายละเอียดของสถิติและข้อมูลซึ่งแสดงผลการทำงานของระบบบำบัดน้ำเสีย
ของแหล่งกำเนิดมลพิษ

แหล่งกำเนิดมลพิษ ตั้งอยู่เลขที่ 101/146 หมู่ที่ 8 ซอย - ถนน -
 แขวง/ตำบล เขาคันทรง เขต/อำเภอ ศรีราชา จังหวัด ชลบุรี โทรศัพท์
 โทรสาร - มี นายทะหะสียะ อะระคิ เป็นเจ้าของหรือผู้ครอบครองแหล่งกำเนิดมลพิษ
 ประกอบกิจการประเภท อาคารที่พักอาศัยสำหรับพนักงาน
 ใบอนุญาตเลขที่ (ถ้ามี) 02/2559 (อ.6) ออกให้โดย อบต.เขาคันทรง หมุดอายุ
 ซึ่งมีแผนผังแสดงการทำงานของระบบบำบัดน้ำเสีย ดังนี้

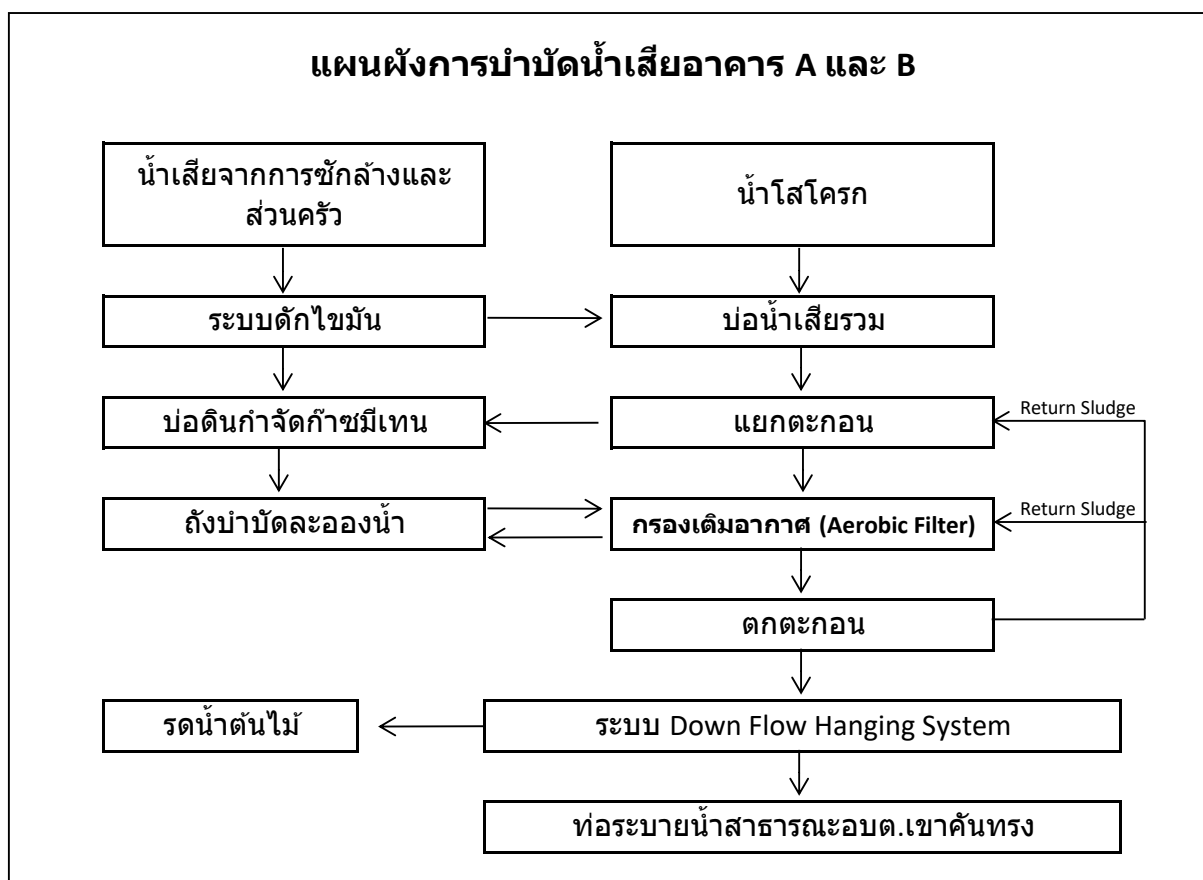

ได้จัดเก็บสถิติและข้อมูลแสดงผลการทำงานของระบบบำบัดน้ำเสียปรากฏตามตาราง ดังนี้

วัน เดือน ปี	สถิติและข้อมูลที่เกี่ยวข้องจากแหล่งกำเนิดมลพิษ														ลายมือชื่อ ผู้บันทึก
	ปริมาณการใช้ไฟฟ้าของระบบบำบัดน้ำเสีย (หน่วย)	ปริมาณน้ำใช้ในทุกกิจกรรมของแหล่งกำเนิดมลพิษ (ลบ.ม.)	ปริมาณน้ำเสียที่เข้าระบบบำบัดน้ำเสีย (ลบ.ม.)	การระบายน้ำทิ้งจากระบบบำบัดน้ำเสีย (ระบาย/ไม่ระบาย)	ปริมาณสารเคมีหรือสารสกัดชีวภาพที่ใช้ (ชื่อ/ปริมาณ) (ลิตรหรือกิโลกรัม)	การทำงานของระบบบำบัดน้ำเสีย							ปริมาณตะกอนส่วนเกินที่เกิดขึ้นจากระบบบำบัดน้ำเสียที่นำไปกำจัด (ลบ.ม.)	ปัญหาอุปสรรคและแนวทางแก้ไข	
						ระบบบำบัดน้ำเสีย (ปกติ/ผิดปกติ)	เครื่องสูบน้ำ (ปกติ/ผิดปกติ)	เครื่องเติมอากาศ (ปกติ/ผิดปกติ)	เครื่องกวน/ผสมน้ำเสีย (ปกติ/ผิดปกติ)	เครื่องกวน/ผสมสารเคมี (ปกติ/ผิดปกติ)	เครื่องสูบลตะกอน (ปกติ/ผิดปกติ)	อื่น ๆ (ระบุ)(ปกติ/ผิดปกติ)			
1 เม.ย. 67	48.37	31.55	25.24	ระบาย		ปกติ	ปกติ	ปกติ	-	-	-	-	-	-	
2 เม.ย. 67	47.29	30.76	24.61	ระบาย		ปกติ	ปกติ	ปกติ	-	-	-	-	-	-	
3 เม.ย. 67	49.82	32.75	26.20	ระบาย		ปกติ	ปกติ	ปกติ	-	-	-	-	-	-	
4 เม.ย. 67	48.33	31.75	25.40	ระบาย		ปกติ	ปกติ	ปกติ	-	-	-	-	-	-	
5 เม.ย. 67	52.03	29.90	23.92	ระบาย		ปกติ	ปกติ	ปกติ	-	-	-	-	-	-	
6 เม.ย. 67	48.97	30.28	24.22	ระบาย		ปกติ	ปกติ	ปกติ	-	-	-	-	-	-	
7 เม.ย. 67	47.33	30.00	24.00	ระบาย		ปกติ	ปกติ	ปกติ	-	-	-	-	-	-	
8 เม.ย. 67	49.09	29.87	23.90	ระบาย		ปกติ	ปกติ	ปกติ	-	-	-	-	-	-	
9 เม.ย. 67	51.89	30.79	24.63	ระบาย		ปกติ	ปกติ	ปกติ	-	-	-	-	-	-	
10 เม.ย. 67	49.45	29.49	23.59	ระบาย		ปกติ	ปกติ	ปกติ	-	-	-	-	-	-	
11 เม.ย. 67	49.08	29.72	23.78	ระบาย		ปกติ	ปกติ	ปกติ	-	-	-	-	-	-	
12 เม.ย. 67	36.95	30.15	24.12	ระบาย		ปกติ	ปกติ	ปกติ	-	-	-	-	-	-	
13 เม.ย. 67	57.77	30.32	24.26	ระบาย		ปกติ	ปกติ	ปกติ	-	-	-	-	-	-	
14 เม.ย. 67	47.34	27.57	22.06	ระบาย		ปกติ	ปกติ	ปกติ	-	-	-	-	-	-	
15 เม.ย. 67	47.06	30.58	24.46	ระบาย		ปกติ	ปกติ	ปกติ	-	-	-	-	-	-	
16 เม.ย. 67	44.06	30.62	24.50	ระบาย		ปกติ	ปกติ	ปกติ	-	-	-	-	-	-	
17 เม.ย. 67	43.37	28.90	23.12	ระบาย		ปกติ	ปกติ	ปกติ	-	-	-	-	-	-	
18 เม.ย. 67	44.53	29.43	23.54	ระบาย		ปกติ	ปกติ	ปกติ	-	-	-	-	-	-	

19 เม.ย. 67	44.45	29.97	23.98	ระบายน		ปกติ	ปกติ	ปกติ	-	-	-	-	-	-	
20 เม.ย. 67	46.36	29.92	23.94	ระบายน		ปกติ	ปกติ	ปกติ	-	-	-	-	-	-	
21 เม.ย. 67	47.08	28.77	23.02	ระบายน		ปกติ	ปกติ	ปกติ	-	-	-	-	-	-	
22 เม.ย. 67	49.93	29.50	23.60	ระบายน		ปกติ	ปกติ	ปกติ	-	-	-	-	-	-	
23 เม.ย. 67	47.71	30.16	24.13	ระบายน		ปกติ	ปกติ	ปกติ	-	-	-	-	-	-	
24 เม.ย. 67	42.89	32.58	26.06	ระบายน		ปกติ	ปกติ	ปกติ	-	-	-	-	-	-	
25 เม.ย. 67	51.20	28.58	22.86	ระบายน		ปกติ	ปกติ	ปกติ	-	-	-	-	-	-	
26 เม.ย. 67	45.50	28.14	22.51	ระบายน		ปกติ	ปกติ	ปกติ	-	-	-	-	-	-	
27 เม.ย. 67	45.91	27.76	22.21	ระบายน		ปกติ	ปกติ	ปกติ	-	-	-	-	-	-	
28 เม.ย. 67	46.41	30.57	24.46	ระบายน		ปกติ	ปกติ	ปกติ	-	-	-	-	-	-	
29 เม.ย. 67	46.23	33.63	26.90	ระบายน		ปกติ	ปกติ	ปกติ	-	-	-	-	-	-	
30 เม.ย. 67	52.11	29.05	23.24	ระบายน		ปกติ	ปกติ	ปกติ	-	-	-	-	-	-	
	1428.54	903.06	722.45		0										

หมายเหตุ ๑. ให้กรอกสถิติและข้อมูลเฉพาะในกรณีที่มีสถิติและข้อมูลนั้น ๆ ในแต่ละวัน

๒. ในกรณีระบบบำบัดน้ำเสียที่มีการติดตั้งเครื่องตรวจวัดคุณภาพน้ำทั้งแบบอัตโนมัติ ให้แนบผลการตรวจวัดคุณภาพน้ำทั้งทุกวันแยกตามพารามิเตอร์ที่ตรวจวัด
และทำการสรุปผลเป็นสถิติและข้อมูลรายเดือน

ขอรับรองว่าการบันทึกสถิติและข้อมูลตามตารางข้างต้นถูกต้องทุกประการ

.....
(.....)
.....
(.....)
ใบอนุญาตเลขที่ หมดอายุ
ออกให้โดย
..... ผู้รับจ้างให้บริการบำบัดน้ำเสีย
(.....)
ใบอนุญาตเลขที่ หมดอายุ
ออกให้โดย

แบบบันทึกรายละเอียดของสถิติและข้อมูลซึ่งแสดงผลการทำงานของระบบบำบัดน้ำเสีย
ของแหล่งกำเนิดมลพิษ

แหล่งกำเนิดมลพิษ ตั้งอยู่เลขที่ 101/146 หมู่ที่ 8 ซอย ถนน
แขวง/ตำบล เขต/อำเภอ ศรีราชา จังหวัด ชลบุรี โทรศัพท์
โทรสาร มี นายทะทสี่ยะ อะราคิ เป็นเจ้าของหรือผู้ครอบครองแหล่งกำเนิดมลพิษ
ประกอบกิจการประเภท อาคารที่พักอาศัยสำหรับพนักงาน
ใบอนุญาตเลขที่ (ถ้ามี) 02/2559 (อ.6) ออกให้โดย อบต.เขาคันทรง หมดยุ
ซึ่งมีแผนผังแสดงการทำงานของระบบบำบัดน้ำเสีย ดังนี้

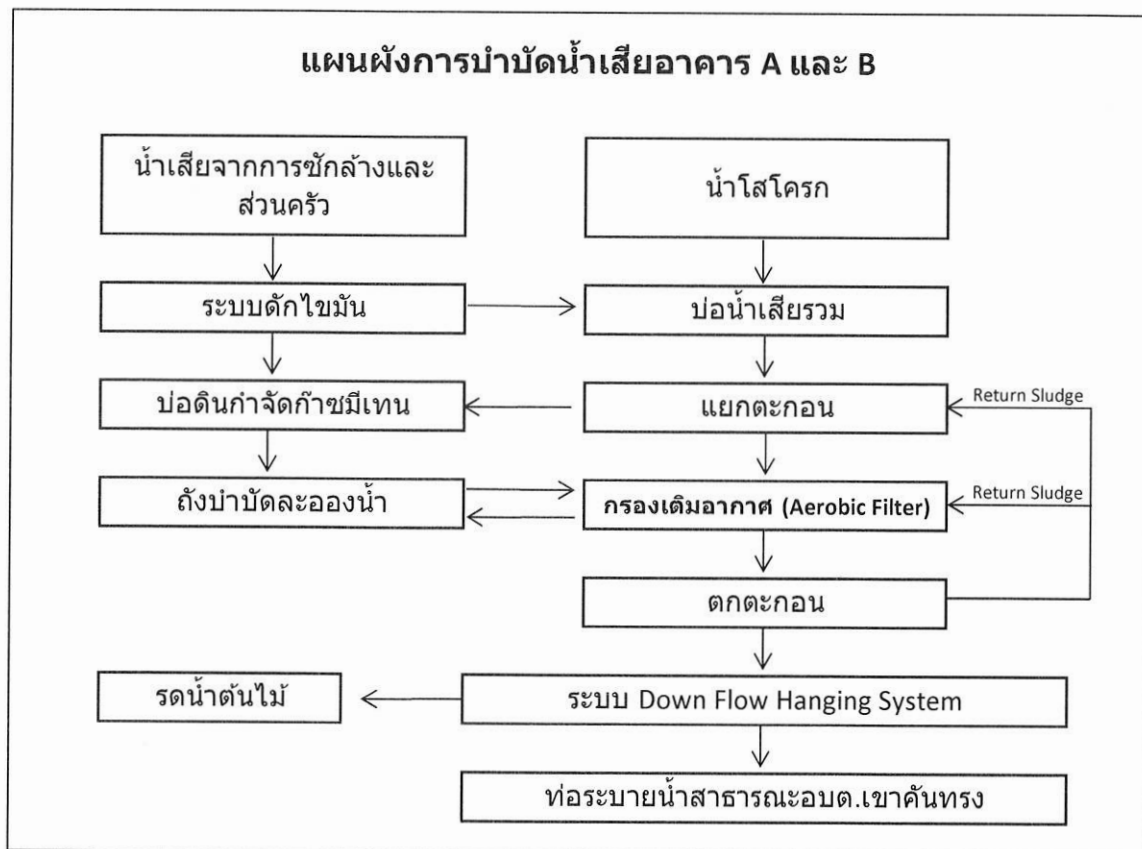

ได้จัดเก็บสถิติและข้อมูลแสดงผลการทำงานของระบบบำบัดน้ำเสียปรากฏตามตาราง ดังนี้

วัน เดือน ปี	สถิติและข้อมูลที่เกิดจากแหล่งกำเนิดมลพิษ														ลายมือชื่อ ผู้บันทึก	
	ปริมาณการใช้ไฟฟ้าของระบบบำบัดน้ำเสีย (หน่วย)	ปริมาณน้ำใช้ในทุกกิจกรรมของแหล่งกำเนิดมลพิษ (ลบ.ม.)	ปริมาณน้ำเสียที่เข้าระบบบำบัดน้ำเสีย (ลบ.ม.)	การระบายน้ำทิ้งจากระบบบำบัดน้ำเสีย (ระบาย/ไม่ระบาย)	ปริมาณสารเคมีหรือชีวภาพที่ใช้ (ชื่อ/ปริมาณ) (ลิตรหรือกิโลกรัม)	การทำงานของระบบบำบัดน้ำเสีย								ปริมาณตะกอนส่วนเกินที่เกิดขึ้นจากระบบบำบัดน้ำเสียที่นำไปกำจัด (ลบ.ม.)		ปัญหาอุปสรรคและแนวทางแก้ไข
						ระบบบำบัดน้ำเสีย (ปกติ/ผิดปกติ)	เครื่องสูบน้ำ (ปกติ/ผิดปกติ)	เครื่องเติมอากาศ (ปกติ/ผิดปกติ)	เครื่องกวน/ผสมน้ำเสีย (ปกติ/ผิดปกติ)	เครื่องกวน/ผสมสารเคมี (ปกติ/ผิดปกติ)	เครื่องสูบลบตะกอน (ปกติ/ผิดปกติ)	อื่น ๆ (ระบุ)(ปกติ/ผิดปกติ)				
1 พ.ค. 67	48.44	29.16	23.33	ระบาย		ปกติ	ปกติ	ปกติ	-	-	-	-	-	-		
2 พ.ค. 67	48.76	30.29	24.23	ระบาย		ปกติ	ปกติ	ปกติ	-	-	-	-	-	-		
3 พ.ค. 67	43.56	27.10	21.68	ระบาย		ปกติ	ปกติ	ปกติ	-	-	-	-	-	-		
4 พ.ค. 67	41.90	16.23	12.98	ระบาย		ปกติ	ปกติ	ปกติ	-	-	-	-	-	-		
5 พ.ค. 67	47.65	43.47	34.78	ระบาย		ปกติ	ปกติ	ปกติ	-	-	-	-	-	-		
6 พ.ค. 67	45.98	2.10	1.68	ระบาย		ปกติ	ปกติ	ปกติ	-	-	-	-	-	-		
7 พ.ค. 67	52.64	54.75	43.80	ระบาย		ปกติ	ปกติ	ปกติ	-	-	-	-	-	-		
8 พ.ค. 67	49.09	29.77	23.82	ระบาย		ปกติ	ปกติ	ปกติ	-	-	-	-	-	-		
9 พ.ค. 67	41.27	26.37	21.10	ระบาย		ปกติ	ปกติ	ปกติ	-	-	-	-	-	-		
10 พ.ค. 67	50.83	41.07	32.86	ระบาย		ปกติ	ปกติ	ปกติ	-	-	-	-	-	-		
11 พ.ค. 67	47.68	24.37	19.50	ระบาย		ปกติ	ปกติ	ปกติ	-	-	-	-	-	-		
12 พ.ค. 67	46.43	40.71	32.57	ระบาย		ปกติ	ปกติ	ปกติ	-	-	-	-	-	-		
13 พ.ค. 67	51.60	25.04	20.03	ระบาย		ปกติ	ปกติ	ปกติ	-	-	-	-	-	-		
14 พ.ค. 67	46.97	29.21	23.37	ระบาย		ปกติ	ปกติ	ปกติ	-	-	-	-	-	-		
15 พ.ค. 67	51.00	35.77	28.62	ระบาย		ปกติ	ปกติ	ปกติ	-	-	-	-	-	-		
16 พ.ค. 67	43.06	29.14	23.31	ระบาย		ปกติ	ปกติ	ปกติ	-	-	-	-	-	-		
17 พ.ค. 67	48.17	5.00	4.00	ระบาย		ปกติ	ปกติ	ปกติ	-	-	-	-	-	-		
18 พ.ค. 67	45.34	27.20	21.76	ระบาย		ปกติ	ปกติ	ปกติ	-	-	-	-	-	-		

19 พ.ค. 67	40.98	32.52	26.02	ระบายน้		ปกติ	ปกติ	ปกติ	-	-	-	-	-	-	
20 พ.ค. 67	43.26	18.67	14.94	ระบายน้		ปกติ	ปกติ	ปกติ	-	-	-	-	-	-	
21 พ.ค. 67	54.21	19.85	15.88	ระบายน้		ปกติ	ปกติ	ปกติ	-	-	-	-	-	-	
22 พ.ค. 67	37.48	27.74	22.19	ระบายน้		ปกติ	ปกติ	ปกติ	-	-	-	-	-	-	
23 พ.ค. 67	52.40	30.52	24.42	ระบายน้		ปกติ	ปกติ	ปกติ	-	-	-	-	-	-	
24 พ.ค. 67	50.81	28.50	22.80	ระบายน้		ปกติ	ปกติ	ปกติ	-	-	-	-	-	-	
25 พ.ค. 67	40.59	30.59	24.47	ระบายน้		ปกติ	ปกติ	ปกติ	-	-	-	-	-	-	
26 พ.ค. 67	36.46	29.19	23.35	ระบายน้		ปกติ	ปกติ	ปกติ	-	-	-	-	-	-	
27 พ.ค. 67	60.40	31.30	25.04	ระบายน้		ปกติ	ปกติ	ปกติ	-	-	-	-	-	-	
28 พ.ค. 67	42.26	30.96	24.77	ระบายน้		ปกติ	ปกติ	ปกติ	-	-	-	-	-	-	
29 พ.ค. 67	50.96	28.23	22.58	ระบายน้		ปกติ	ปกติ	ปกติ	-	-	-	-	-	-	
30 พ.ค. 67	51.13	29.59	23.67	ระบายน้		ปกติ	ปกติ	ปกติ	-	-	-	-	-	-	
31 พ.ค. 67	52.25	14.11	11.29	ระบายน้		ปกติ	ปกติ	ปกติ	-	-	-	-	-	-	
	1463.55	868.52	694.82		0										

หมายเหตุ ๑. ให้กรอกสถิติและข้อมูลเฉพาะในกรณีที่มีสถิติและข้อมูลนั้น ๆ ในแต่ละวัน

๒. ในกรณีระบบบำบัดน้ำเสียที่มีการติดตั้งเครื่องตรวจวัดคุณภาพน้ำทั้งแบบอัตโนมัติ ให้แนบผลการตรวจวัดคุณภาพน้ำทั้งทุกวันแยกตามพารามิเตอร์ที่ตรวจวัด และทำการสรุปผลเป็นสถิติและข้อมูลรายเดือน

ขอรับรองว่าการบันทึกสถิติและข้อมูลตามตารางข้างต้นถูกต้องทุกประการ

..... เจ้าของหรือผู้ครอบครองแหล่งกำเนิดมลพิษ
 (.....)
 ผู้ควบคุมระบบบำบัดน้ำเสีย
 (.....)
 ใบอนุญาตเลขที่ หมดยุ
 ออกให้โดย
 ผู้รับจ้างให้บริการบำบัดน้ำเสีย
 (.....)
 ใบอนุญาตเลขที่ หมดยุ
 ออกให้โดย

**แบบบันทึกรายละเอียดของสถิติและข้อมูลซึ่งแสดงผลการทำงานของระบบบำบัดน้ำเสีย
ของแหล่งกำเนิดมลพิษ**

แหล่งกำเนิดมลพิษ ตั้งอยู่เลขที่101/146..... หมู่ที่8..... ซอย ถนน
 แขวง/ตำบลเขาคันทรง..... เขต/อำเภอ.....ศรีราชา..... จังหวัดชลบุรี..... โทรศัพท์
 โทรสาร มีนายทะเบียน ะราดิ.....เป็นเจ้าของหรือผู้ครอบครองแหล่งกำเนิดมลพิษ
 ประกอบกิจการประเภทอาคารที่พักอาศัยสำหรับพนักงาน.....
 ใบอนุญาตเลขที่ (ถ้ามี)02/2559 (อ.6)..... ออกให้โดยอบต.เขาคันทรง..... หมดอายุ
 ซึ่งมีแผนผังแสดงการทำงานของระบบบำบัดน้ำเสีย ดังนี้

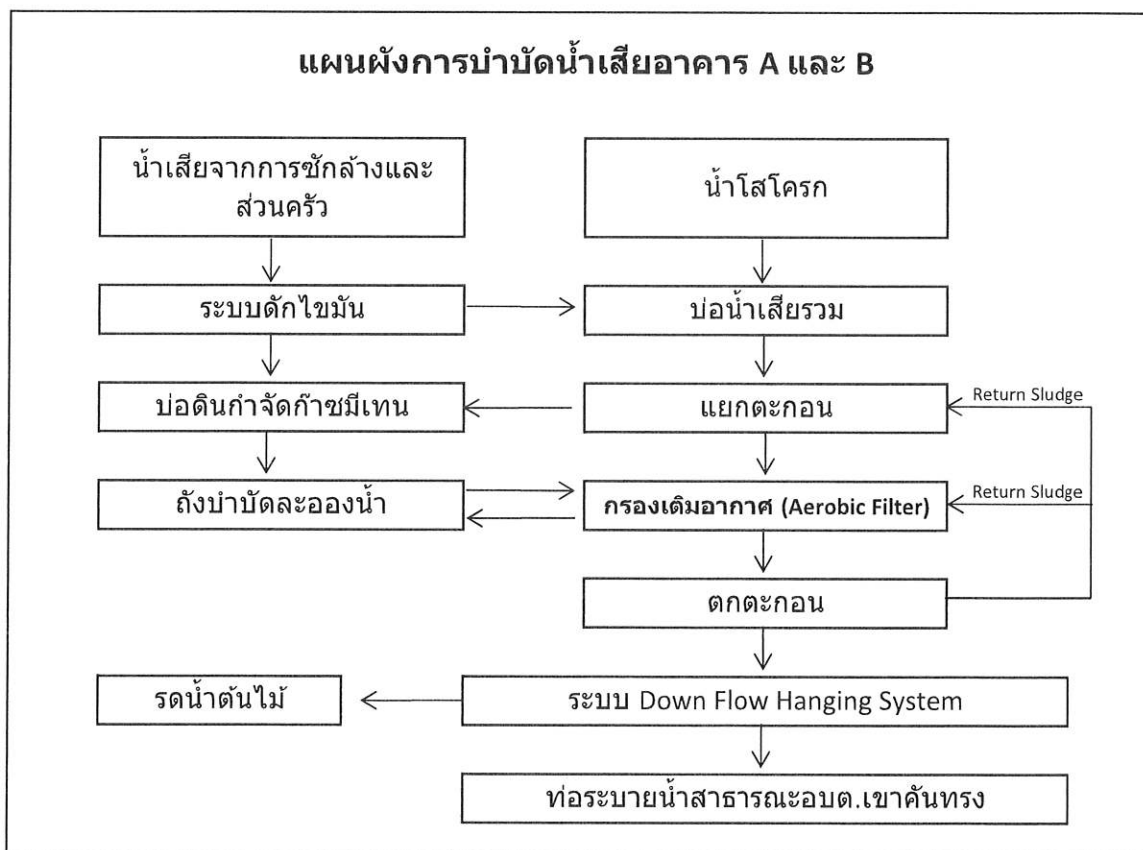

ได้จัดเก็บสถิติและข้อมูลแสดงผลการทำงานของระบบบำบัดน้ำเสียปรากฏตามตาราง ดังนี้

วัน เดือน ปี	สถิติและข้อมูลที่เกิดขึ้นจากแหล่งกำเนิดมลพิษ														ลายมือชื่อ ผู้บันทึก	
	ปริมาณการใช้ไฟฟ้าของระบบบำบัดน้ำเสีย (หน่วย)	ปริมาณน้ำใช้ในทุกกิจกรรมของแหล่งกำเนิดมลพิษ (ลบ.ม.)	ปริมาณน้ำเสียที่เข้าระบบบำบัดน้ำเสีย (ลบ.ม.)	การระบายน้ำทิ้งจากระบบบำบัดน้ำเสีย (ระบาย/ไม่ระบาย)	ปริมาณสารเคมีหรือชีวภาพที่ใช้ (ชื่อ/ปริมาณ) (ลิตรหรือ กิโลกรัม)	การทำงานของระบบบำบัดน้ำเสีย								ปริมาณตะกอนส่วนเกินที่เกิดขึ้นจากระบบบำบัดน้ำเสียที่นำไปกำจัด (ลบ.ม.)		ปัญหาอุปสรรคและแนวทางแก้ไข
						ระบบบำบัดน้ำเสีย (ปกติ/ผิดปกติ)	เครื่องสูบน้ำ (ปกติ/ผิดปกติ)	เครื่องเติมอากาศ (ปกติ/ผิดปกติ)	เครื่องกวน/ผสมน้ำเสีย (ปกติ/ผิดปกติ)	เครื่องกวน/ผสมสารเคมี (ปกติ/ผิดปกติ)	เครื่องสูบลตะกอน (ปกติ/ผิดปกติ)	อื่น ๆ (ระบุ)(ปกติ/ผิดปกติ)				
1 มิ.ย. 67	48.75	23.81	19.05	ระบาย		ปกติ	ปกติ	ปกติ	-	-	-	-	-	-		
2 มิ.ย. 67	42.43	29.22	23.38	ระบาย		ปกติ	ปกติ	ปกติ	-	-	-	-	-	-		
3 มิ.ย. 67	39.25	29.19	23.35	ระบาย		ปกติ	ปกติ	ปกติ	-	-	-	-	-	-		
4 มิ.ย. 67	49.45	33.81	27.05	ระบาย		ปกติ	ปกติ	ปกติ	-	-	-	-	-	-		
5 มิ.ย. 67	43.25	25.39	20.31	ระบาย		ปกติ	ปกติ	ปกติ	-	-	-	-	-	-		
6 มิ.ย. 67	42.27	42.75	34.20	ระบาย		ปกติ	ปกติ	ปกติ	-	-	-	-	-	-		
7 มิ.ย. 67	49.51	27.64	22.11	ระบาย		ปกติ	ปกติ	ปกติ	-	-	-	-	-	-		
8 มิ.ย. 67	48.69	21.11	16.89	ระบาย		ปกติ	ปกติ	ปกติ	-	-	-	-	-	-		
9 มิ.ย. 67	50.87	30.08	24.06	ระบาย		ปกติ	ปกติ	ปกติ	-	-	-	-	-	-		
10 มิ.ย. 67	40.08	28.05	22.44	ระบาย		ปกติ	ปกติ	ปกติ	-	-	-	-	-	-		
11 มิ.ย. 67	47.31	36.68	29.34	ระบาย		ปกติ	ปกติ	ปกติ	-	-	-	-	-	-		
12 มิ.ย. 67	48.34	26.57	21.26	ระบาย		ปกติ	ปกติ	ปกติ	-	-	-	-	-	-		
13 มิ.ย. 67	41.93	25.90	20.72	ระบาย		ปกติ	ปกติ	ปกติ	-	-	-	-	-	-		
14 มิ.ย. 67	45.58	23.58	18.86	ระบาย		ปกติ	ปกติ	ปกติ	-	-	-	-	-	-		
15 มิ.ย. 67	44.68	23.47	18.78	ระบาย		ปกติ	ปกติ	ปกติ	-	-	-	-	-	-		
16 มิ.ย. 67	45.49	25.82	20.66	ระบาย		ปกติ	ปกติ	ปกติ	-	-	-	-	-	-		
17 มิ.ย. 67	48.94	22.79	18.23	ระบาย		ปกติ	ปกติ	ปกติ	-	-	-	-	-	-		
18 มิ.ย. 67	38.15	40.99	32.79	ระบาย		ปกติ	ปกติ	ปกติ	-	-	-	-	-	-		

19 มี.ย. 67	50.80	39.19	31.35	ระบาย		ปกติ	ปกติ	ปกติ	-	-	-	-	-	-	
20 มี.ย. 67	47.54	29.00	23.20	ระบาย		ปกติ	ปกติ	ปกติ	-	-	-	-	-	-	
21 มี.ย. 67	42.42	30.77	24.62	ระบาย		ปกติ	ปกติ	ปกติ	-	-	-	-	-	-	
22 มี.ย. 67	47.66	40.34	32.27	ระบาย		ปกติ	ปกติ	ปกติ	-	-	-	-	-	-	
23 มี.ย. 67	47.29	41.40	33.12	ระบาย		ปกติ	ปกติ	ปกติ	-	-	-	-	-	-	
24 มี.ย. 67	50.25	42.68	34.14	ระบาย		ปกติ	ปกติ	ปกติ	-	-	-	-	-	-	
25 มี.ย. 67	52.32	27.10	21.68	ระบาย		ปกติ	ปกติ	ปกติ	-	-	-	-	-	-	
26 มี.ย. 67	45.58	40.28	32.22	ระบาย		ปกติ	ปกติ	ปกติ	-	-	-	-	-	-	
27 มี.ย. 67	51.63	29.33	23.46	ระบาย		ปกติ	ปกติ	ปกติ	-	-	-	-	-	-	
28 มี.ย. 67	51.61	35.42	28.34	ระบาย		ปกติ	ปกติ	ปกติ	-	-	-	-	-	-	
29 มี.ย. 67	48.24	28.45	22.76	ระบาย		ปกติ	ปกติ	ปกติ	-	-	-	-	-	-	
30 มี.ย. 67	46.04	29.41	23.53	ระบาย		ปกติ	ปกติ	ปกติ	-	-	-	-	-	-	
	1396.35	930.22	744.18		0										

หมายเหตุ ๑. ให้กรอกสถิติและข้อมูลเฉพาะในกรณีที่มีสถิติและข้อมูลนั้น ๆ ในแต่ละวัน

๒. ในกรณีระบบบำบัดน้ำเสียที่มีการติดตั้งเครื่องตรวจวัดคุณภาพน้ำทั้งแบบอัตโนมัติ ให้แนบผลการตรวจวัดคุณภาพน้ำทั้งทุกวันแยกตามพารามิเตอร์ที่ตรวจวัด
และทำการสรุปผลเป็นสถิติและข้อมูลรายเดือน

ขอรับรองว่าการบันทึกสถิติและข้อมูลตามตารางข้างต้นถูกต้องทุกประการ

..... เจ้าของหรือผู้ครอบครองแหล่งกำเนิดมลพิษ

(.....)

..... ผู้ควบคุมระบบบำบัดน้ำเสีย

(.....)

ใบอนุญาตเลขที่ หมดอายุ

ออกให้โดย

..... ผู้รับจ้างให้บริการบำบัดน้ำเสีย

(.....)

ใบอนุญาตเลขที่ หมดอายุ

ออกให้โดย

7.6 เอกสารแนบ และ ข้อมูลประกอบ

ลำดับที่ 17

รายงานสรุปผลการทำงานของระบบบำบัดน้ำเสีย (แบบ ทส. 2)

รายงานสรุปผลการทำงานของระบบบำบัดน้ำเสีย

๑. ข้อมูลทั่วไป

แหล่งกำเนิดมลพิษ ตั้งอยู่เลขที่ 101/146 หมู่ที่ 8 ซอย
 ถนน แขวง/ตำบล เขต/อำเภอ จังหวัด
 จังหวัด ตำบล โทรศัพท์ โทรสาร
 มี นายทะสียะ อะราดี เป็นเจ้าของหรือผู้ครอบครองแหล่งกำเนิดมลพิษ
 ประกอบกิจการประเภท อาคารที่พักอาศัยสำหรับพนักงาน (ตึก A และ B)
 ใบอนุญาตเลขที่ (ถ้ามี) ออกให้โดย หมดยุอายุ
 ในการนี้ขอรายงานสรุปผลการทำงานของระบบบำบัดน้ำเสียของแหล่งกำเนิดมลพิษสำหรับ
 เดือน มกราคม พ.ศ. 2567 ตามที่ได้กำหนดในมาตรา ๘๐ แห่งพระราชบัญญัติส่งเสริม
 และรักษาคุณภาพสิ่งแวดล้อมแห่งชาติ พ.ศ. ๒๕๓๕ ในฐานะ

..... เจ้าของหรือผู้ครอบครองแหล่งกำเนิดมลพิษ

(.....)

..... ผู้ควบคุมระบบบำบัดน้ำเสีย

(.....)

ใบอนุญาตเลขที่ หมดยุอายุ

ออกให้โดย

..... ผู้รับจ้างให้บริการบำบัดน้ำเสีย

(.....)

ใบอนุญาตเลขที่ หมดยุอายุ

ออกให้โดย

๒. ข้อมูลเกี่ยวกับระบบบำบัดน้ำเสีย และแหล่งรองรับน้ำทิ้ง

(๑) ประเภท/ชนิดของระบบบำบัดน้ำเสีย ชนิดเติมอากาศผ่านผิวน้ำกลางแบบยึดติดกับที่

ความสามารถในการรองรับน้ำเสียของระบบบำบัดน้ำเสีย 200 ลบ.ม./วัน

(๒) การทำงานของระบบบำบัดน้ำเสีย ☒ แบบต่อเนื่อง ... 24 ชั่วโมง/วัน

☐ แบบไม่ต่อเนื่อง (ระบุ)

(๓) อุปกรณ์และเครื่องมือที่ใช้ในระบบบำบัดน้ำเสีย ☒ เครื่องสูบน้ำ ☒ เครื่องเติมอากาศ

☐ เครื่องกวน/ผสมน้ำเสีย ☐ เครื่องกวน/ผสมสารเคมี

☐ เครื่องสูบลำโพง ☐ อื่น ๆ (ระบุ)

(๔) แหล่งรองรับน้ำทิ้ง (ระบุ) คลองสาธารณะ

(๕) วิธีจัดการตะกอนที่เกิดขึ้นจากระบบบำบัดน้ำเสียและวิธีการกำจัด

รับเรื่องแล้ว	
ลงชื่อ	
วันที่	13 / 02 / 2567

๓. สรุปผลการทำงานของระบบบำบัดน้ำเสียเป็นรายเดือน

- (๑) ปริมาณการใช้ไฟฟ้าของระบบบำบัดน้ำเสีย (หน่วย) 1618.51 หน่วย
- (๒) ปริมาณน้ำใช้ทุกกิจกรรมในแหล่งกำเนิดมลพิษ (ลบ.ม.) 938.80 ลบ.ม.
- (๓) ปริมาณน้ำเสียที่เข้าระบบบำบัดน้ำเสีย (ลบ.ม.) 751.04 ลบ.ม.
- (๔) การระบายน้ำทิ้งจากระบบบำบัดน้ำเสีย 605.564 ลบ.ม.
- (๕) ปริมาณสารเคมีหรือสารสกัดชีวภาพที่ใช้ (ลิตรหรือกิโลกรัม) - ลิตร
- (๖) การทำงานของระบบบำบัดน้ำเสียและอุปกรณ์
- ระบบบำบัดน้ำเสีย ☒ ปกติ ☐ ผิดปกติ (ระบุ)
 - เครื่องสูบน้ำ ☒ ปกติ ☐ ผิดปกติ (ระบุ)
 - เครื่องเติมอากาศ ☒ ปกติ ☐ ผิดปกติ (ระบุ)
 - เครื่องกวน/ผสมน้ำเสีย ☐ ปกติ ☐ ผิดปกติ (ระบุ)
 - เครื่องกวน/ผสมสารเคมี ☐ ปกติ ☐ ผิดปกติ (ระบุ)
 - เครื่องสูบลตะกอน ☐ ปกติ ☐ ผิดปกติ (ระบุ)
 - อื่นๆ ☐ ปกติ ☐ ผิดปกติ (ระบุ)
- (๗) ปริมาณตะกอนส่วนเกินจากระบบบำบัดน้ำเสียที่นำไปกำจัด (ลบ.ม.) -
- (๘) ปัญหา อุปสรรค และแนวทางแก้ไข -

- คำเตือน ๑. เจ้าของหรือผู้ครอบครองแหล่งกำเนิดมลพิษ ผู้ควบคุมระบบบำบัดน้ำเสีย หรือผู้รับจ้างให้บริการบำบัดน้ำเสียผู้ใดไม่จัดเก็บสถิติ ข้อมูล หรือไม่ทำบันทึกหรือรายงานตามมาตรา ๘๐ ต้องระวางโทษจำคุกไม่เกินหนึ่งเดือน หรือปรับไม่เกินหนึ่งหมื่นบาท หรือทั้งจำทั้งปรับตามมาตรา ๑๐๖
๒. ผู้ควบคุมระบบบำบัดน้ำเสียหรือผู้รับจ้างให้บริการบำบัดน้ำเสียผู้ใดทำบันทึกหรือรายงานโดยแสดงข้อความอันเป็นเท็จ ต้องระวางโทษจำคุกไม่เกินหนึ่งปี หรือปรับไม่เกินหนึ่งแสนบาท หรือทั้งจำทั้งปรับตามมาตรา ๑๐๗

รายงานสรุปผลการทำงานของระบบบำบัดน้ำเสีย

๑. ข้อมูลทั่วไป

แหล่งกำเนิดมลพิษ ตั้งอยู่เลขที่ 101/146 หมู่ที่ 8 ซอย
 ถนน แขวง/ตำบล เขต/อำเภอ ศรีราชา
 จังหวัด ชลบุรี โทรศัพท์ โทรสาร
 มี นายทะสียะ อระกิต เป็นเจ้าของหรือผู้ครอบครองแหล่งกำเนิดมลพิษ
 ประกอบกิจการประเภท อาคารที่พักอาศัยสำหรับพนักงาน (ตึก A และ B)
 ใบอนุญาตเลขที่ (ถ้ามี) ออกให้โดย หมดอายุ
 ในการนี้ขอรายงานสรุปผลการทำงานของระบบบำบัดน้ำเสียของแหล่งกำเนิดมลพิษสำหรับ
 เดือน กุมภาพันธ์ พ.ศ. 2567 ตามที่ได้กำหนดในมาตรา ๘๐ แห่งพระราชบัญญัติส่งเสริม
 และรักษาคุณภาพสิ่งแวดล้อมแห่งชาติ พ.ศ. ๒๕๓๕ ในฐานะ

..... เจ้าของหรือผู้ครอบครองแหล่งกำเนิดมลพิษ
 (.....)

..... ผู้ควบคุมระบบบำบัดน้ำเสีย
 (.....)

ใบอนุญาตเลขที่ หมดอายุ
 ออกให้โดย

..... ผู้รับจ้างให้บริการบำบัดน้ำเสีย
 (.....)

ใบอนุญาตเลขที่ หมดอายุ
 ออกให้โดย

๒. ข้อมูลเกี่ยวกับระบบบำบัดน้ำเสีย และแหล่งรองรับน้ำทิ้ง

(๑) ประเภท/ชนิดของระบบบำบัดน้ำเสีย ชนิดเติมอากาศผ่านผิวดักกลางแบบยึดติดกับที่
 ความสามารถในการรองรับน้ำเสียของระบบบำบัดน้ำเสีย 200 ลบ.ม./วัน

(๒) การทำงานของระบบบำบัดน้ำเสีย ☒ แบบต่อเนื่อง ... 24 ชั่วโมง/วัน
☐ แบบไม่ต่อเนื่อง (ระบุ)

(๓) อุปกรณ์และเครื่องมือที่ใช้ในระบบบำบัดน้ำเสีย ☒ เครื่องสูบน้ำ ☒ เครื่องเติมอากาศ
☐ เครื่องกวน/ผสมน้ำเสีย ☐ เครื่องกวน/ผสมสารเคมี
☐ เครื่องสูบลตะกอน ☐ อื่น ๆ (ระบุ)

(๔) แหล่งรองรับน้ำทิ้ง (ระบุ) คลองสาธารณะ

(๕) วิธีจัดการตะกอนที่เกิดขึ้นจากระบบบำบัดน้ำเสียและวิธีการกำจัด

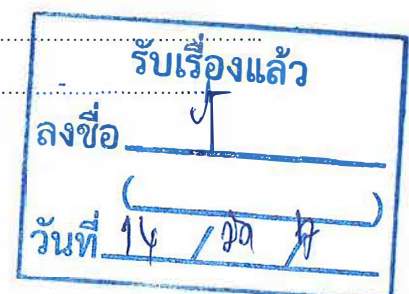

๓. สรุปผลการทำงานของระบบบำบัดน้ำเสียเป็นรายเดือน

(๑) ปริมาณการใช้ไฟฟ้าของระบบบำบัดน้ำเสีย (หน่วย)	1462.02	หน่วย
(๒) ปริมาณน้ำใช้ทุกกิจกรรมในแหล่งกำเนิดมลพิษ (ลบ.ม.)	996.95	ลบ.ม.
(๓) ปริมาณน้ำเสียที่เข้าระบบบำบัดน้ำเสีย (ลบ.ม.)	797.56	ลบ.ม.
(๔) การระบายน้ำทิ้งจากระบบบำบัดน้ำเสีย	604.983	ลบ.ม.
(๕) ปริมาณสารเคมีหรือสารสกัดชีวภาพที่ใช้ (ลิตรหรือกิโลกรัม)	-	ลิตร
(๖) การทำงานของระบบบำบัดน้ำเสียและอุปกรณ์		
- ระบบบำบัดน้ำเสีย <input checked="" type="checkbox"/> ปกติ <input type="checkbox"/> ผิดปกติ (ระบุ)		
- เครื่องสูบน้ำ <input checked="" type="checkbox"/> ปกติ <input type="checkbox"/> ผิดปกติ (ระบุ)		
- เครื่องเติมอากาศ <input checked="" type="checkbox"/> ปกติ <input type="checkbox"/> ผิดปกติ (ระบุ)		
- เครื่องกวน/ผสมน้ำเสีย <input type="checkbox"/> ปกติ <input type="checkbox"/> ผิดปกติ (ระบุ)		
- เครื่องกวน/ผสมสารเคมี <input type="checkbox"/> ปกติ <input type="checkbox"/> ผิดปกติ (ระบุ)		
- เครื่องสูบลตะกอน <input type="checkbox"/> ปกติ <input type="checkbox"/> ผิดปกติ (ระบุ)		
- อื่นๆ <input type="checkbox"/> ปกติ <input type="checkbox"/> ผิดปกติ (ระบุ)		
(๗) ปริมาณตะกอนส่วนเกินจากระบบบำบัดน้ำเสียที่นำไปกำจัด (ลบ.ม.)	-	
(๘) ปัญหา อุปสรรค และแนวทางแก้ไข	-	

- คำเตือน ๑. เจ้าของหรือผู้ครอบครองแหล่งกำเนิดมลพิษ ผู้ควบคุมระบบบำบัดน้ำเสีย หรือผู้รับจ้างให้บริการบำบัดน้ำเสียผู้ใดไม่จัดเก็บสถิติ ข้อมูล หรือไม่ทำบันทึกหรือรายงานตามมาตรา ๘๐ ต้องระวางโทษจำคุกไม่เกินหนึ่งเดือน หรือปรับไม่เกินหนึ่งหมื่นบาท หรือทั้งจำทั้งปรับตามมาตรา ๑๐๖
๒. ผู้ควบคุมระบบบำบัดน้ำเสียหรือผู้รับจ้างให้บริการบำบัดน้ำเสียผู้ใดทำบันทึกหรือรายงานโดยแสดงข้อความอันเป็นเท็จ ต้องระวางโทษจำคุกไม่เกินหนึ่งปี หรือปรับไม่เกินหนึ่งแสนบาท หรือทั้งจำทั้งปรับตามมาตรา ๑๐๗

รายงานสรุปผลการทำงานของระบบบำบัดน้ำเสีย

๑. ข้อมูลทั่วไป

แหล่งกำเนิดมลพิษ ตั้งอยู่เลขที่ 101/146 หมู่ที่ 8 ซอย
 ถนน แขวง/ตำบล เขต/อำเภอ ศรีราชา
 จังหวัด ชลบุรี โทรศัพท์ โทรสาร
 มี นายทะสียะ อะราดิ เป็นเจ้าของหรือผู้ครอบครองแหล่งกำเนิดมลพิษ
 ประกอบกิจการประเภท อาคารที่พักอาศัยสำหรับพนักงาน (ตึก A และ B)
 ใบอนุญาตเลขที่ (ถ้ามี) ออกให้โดย หมดอายุ
 ในการนี้ขอรายงานสรุปผลการทำงานของระบบบำบัดน้ำเสียของแหล่งกำเนิดมลพิษสำหรับ
 เดือน มีนาคม พ.ศ. 2567 ตามที่ได้กำหนดในมาตรา ๘๐ แห่งพระราชบัญญัติส่งเสริม
 และรักษาคุณภาพสิ่งแวดล้อมแห่งชาติ พ.ศ. ๒๕๓๕ ในฐานะ

..... เจ้าของหรือผู้ครอบครองแหล่งกำเนิดมลพิษ
 (.....)
 ผู้ควบคุมระบบบำบัดน้ำเสีย
 (.....)
 ใบอนุญาตเลขที่ หมดอายุ
 ออกให้โดย
 ผู้รับจ้างให้บริการบำบัดน้ำเสีย
 (.....)
 ใบอนุญาตเลขที่ หมดอายุ
 ออกให้โดย

๒. ข้อมูลเกี่ยวกับระบบบำบัดน้ำเสีย และแหล่งรองรับน้ำทิ้ง

- (๑) ประเภท/ชนิดของระบบบำบัดน้ำเสีย ชนิดเติมอากาศผ่านผิวดักกลางแบบยัดติดกับที่
 ความสามารถในการรองรับน้ำเสียของระบบบำบัดน้ำเสีย 200 ลบ.ม./วัน
 (๒) การทำงานของระบบบำบัดน้ำเสีย ☒ แบบต่อเนื่อง ... 24 ชั่วโมง/วัน
☐ แบบไม่ต่อเนื่อง (ระบุ)
 (๓) อุปกรณ์และเครื่องมือที่ใช้ในระบบบำบัดน้ำเสีย ☒ เครื่องสูบน้ำ ☒ เครื่องเติมอากาศ
☐ เครื่องกวน/ผสมน้ำเสีย ☐ เครื่องกวน/ผสมสารเคมี
☐ เครื่องสูบละกอน ☐ อื่น ๆ (ระบุ)
 (๔) แหล่งรองรับน้ำทิ้ง (ระบุ) คลองสาธารณะ
 (๕) วิธีจัดการตะกอนที่เกิดขึ้นจากระบบบำบัดน้ำเสียและวิธีการกำจัด

รับเรื่องแล้ว	
ลงชื่อ	สัจจา โสโน
วันที่	____/____/____

๓. สรุปผลการทำงานของระบบบำบัดน้ำเสียเป็นรายเดือน

- (๑) ปริมาณการใช้ไฟฟ้าของระบบบำบัดน้ำเสีย (หน่วย) 1559.34 หน่วย
- (๒) ปริมาณน้ำใช้ทุกกิจกรรมในแหล่งกำเนิดมลพิษ (ลบ.ม.) 776.57 ลบ.ม.
- (๓) ปริมาณน้ำเสียที่เข้าระบบบำบัดน้ำเสีย (ลบ.ม.) 621.26 ลบ.ม.
- (๔) การระบายน้ำทิ้งจากระบบบำบัดน้ำเสีย 544.99 ลบ.ม.
- (๕) ปริมาณสารเคมีหรือสารสกัดชีวภาพที่ใช้ (ลิตรหรือกิโลกรัม) - ลิตร
- (๖) การทำงานของระบบบำบัดน้ำเสียและอุปกรณ์
- ระบบบำบัดน้ำเสีย ☒ ปกติ ☐ ผิดปกติ (ระบุ)
 - เครื่องสูบน้ำ ☒ ปกติ ☐ ผิดปกติ (ระบุ)
 - เครื่องเติมอากาศ ☒ ปกติ ☐ ผิดปกติ (ระบุ)
 - เครื่องกวน/ผสมน้ำเสีย ☐ ปกติ ☐ ผิดปกติ (ระบุ)
 - เครื่องกวน/ผสมสารเคมี ☐ ปกติ ☐ ผิดปกติ (ระบุ)
 - เครื่องสูบลตะกอน ☐ ปกติ ☐ ผิดปกติ (ระบุ)
 - อื่นๆ ☐ ปกติ ☐ ผิดปกติ (ระบุ)
- (๗) ปริมาณตะกอนส่วนเกินจากระบบบำบัดน้ำเสียที่นำไปกำจัด (ลบ.ม.) -
- (๘) ปัญหา อุปสรรค และแนวทางแก้ไข -

- คำเตือน ๑. เจ้าของหรือผู้ครอบครองแหล่งกำเนิดมลพิษ ผู้ควบคุมระบบบำบัดน้ำเสีย หรือผู้รับจ้างให้บริการบำบัดน้ำเสียผู้ใดไม่จัดเก็บสถิติ ข้อมูล หรือไม่ทำบันทึกหรือรายงานตามมาตรา ๘๐ ต้องระวางโทษจำคุกไม่เกินหนึ่งเดือน หรือปรับไม่เกินหนึ่งหมื่นบาท หรือทั้งจำทั้งปรับตามมาตรา ๑๐๖
๒. ผู้ควบคุมระบบบำบัดน้ำเสียหรือผู้รับจ้างให้บริการบำบัดน้ำเสียผู้ใดทำบันทึกหรือรายงานโดยแสดงข้อความอันเป็นเท็จ ต้องระวางโทษจำคุกไม่เกินหนึ่งปี หรือปรับไม่เกินหนึ่งแสนบาท หรือทั้งจำทั้งปรับตามมาตรา ๑๐๗

รายงานสรุปผลการทำงานของระบบบำบัดน้ำเสีย

๑. ข้อมูลทั่วไป

แหล่งกำเนิดมลพิษ ตั้งอยู่เลขที่ 101/146 หมู่ที่ 8 ซอย
 ถนน แขวง/ตำบล เขต/อำเภอ ศรีราชา
 จังหวัด ชลบุรี โทรศัพท์ โทรสาร
 มี นายทะสิทธิ์ อะราศรี เป็นเจ้าของหรือผู้ครอบครองแหล่งกำเนิดมลพิษ
 ประกอบกิจการประเภท อาคารที่พักอาศัยสำหรับพนักงาน (ตึก A และ B)
 ใบอนุญาตเลขที่ (ถ้ามี) ออกให้โดย หมดอายุ
 ในการนี้ขอรายงานสรุปผลการทำงานของระบบบำบัดน้ำเสียของแหล่งกำเนิดมลพิษสำหรับ
 เดือน เมษายน พ.ศ. 2567 ตามที่ได้กำหนดในมาตรา ๘๐ แห่งพระราชบัญญัติส่งเสริม
 และรักษาคุณภาพสิ่งแวดล้อมแห่งชาติ พ.ศ. ๒๕๓๕ ในฐานะ

..... เจ้าของหรือผู้ครอบครองแหล่งกำเนิดมลพิษ

(.....)

..... ผู้ควบคุมระบบบำบัดน้ำเสีย

(.....)

ใบอนุญาตเลขที่ หมดอายุ

ออกให้โดย

..... ผู้รับจ้างให้บริการบำบัดน้ำเสีย

(.....)

ใบอนุญาตเลขที่ หมดอายุ

ออกให้โดย

๒. ข้อมูลเกี่ยวกับระบบบำบัดน้ำเสีย และแหล่งรองรับน้ำทิ้ง

(๑) ประเภท/ชนิดของระบบบำบัดน้ำเสีย ชนิดเดิมอากาศผ่านผิวดักกลางแบบยึดติดกับที่

ความสามารถในการรองรับน้ำเสียของระบบบำบัดน้ำเสีย 200 ลบ.ม./วัน

(๒) การทำงานของระบบบำบัดน้ำเสีย ☒ แบบต่อเนื่อง ... 24 ชั่วโมง/วัน

☐ แบบไม่ต่อเนื่อง (ระบุ)

(๓) อุปกรณ์และเครื่องมือที่ใช้ในระบบบำบัดน้ำเสีย ☒ เครื่องสูบน้ำ ☒ เครื่องเติมอากาศ

☐ เครื่องกวน/ผสมน้ำเสีย ☐ เครื่องกวน/ผสมสารเคมี

☐ เครื่องสูบละออง ☐ อื่น ๆ (ระบุ)

(๔) แหล่งรองรับน้ำทิ้ง (ระบุ) คลองสาธารณะ

(๕) วิธีจัดการตะกอนที่เกิดขึ้นจากระบบบำบัดน้ำเสียและวิธีการกำจัด

รับเรื่องแล้ว
ลงชื่อ 
วันที่ 10 / 05 / 2567

๓. สรุปผลการทำงานของระบบบำบัดน้ำเสียเป็นรายเดือน

(๑) ปริมาณการใช้ไฟฟ้าของระบบบำบัดน้ำเสีย (หน่วย)	1428.54	หน่วย
(๒) ปริมาณน้ำใช้ทุกกิจกรรมในแหล่งกำเนิดมลพิษ (ลบ.ม.)	903.06	ลบ.ม.
(๓) ปริมาณน้ำเสียที่เข้าระบบบำบัดน้ำเสีย (ลบ.ม.)	722.45	ลบ.ม.
(๔) การระบายน้ำทิ้งจากระบบบำบัดน้ำเสีย	600.617	ลบ.ม.
(๕) ปริมาณสารเคมีหรือสารสกัดชีวภาพที่ใช้ (ลิตรหรือกิโลกรัม)	-	ลิตร
(๖) การทำงานของระบบบำบัดน้ำเสียและอุปกรณ์		
- ระบบบำบัดน้ำเสีย <input checked="" type="checkbox"/> ปกติ <input type="checkbox"/> ผิดปกติ (ระบุ)		
- เครื่องสูบน้ำ <input checked="" type="checkbox"/> ปกติ <input type="checkbox"/> ผิดปกติ (ระบุ)		
- เครื่องเติมอากาศ <input checked="" type="checkbox"/> ปกติ <input type="checkbox"/> ผิดปกติ (ระบุ)		
- เครื่องกวน/ผสมน้ำเสีย <input type="checkbox"/> ปกติ <input type="checkbox"/> ผิดปกติ (ระบุ)		
- เครื่องกวน/ผสมสารเคมี <input type="checkbox"/> ปกติ <input type="checkbox"/> ผิดปกติ (ระบุ)		
- เครื่องสูบละกอน <input type="checkbox"/> ปกติ <input type="checkbox"/> ผิดปกติ (ระบุ)		
- อื่นๆ <input type="checkbox"/> ปกติ <input type="checkbox"/> ผิดปกติ (ระบุ)		
(๗) ปริมาณตะกอนส่วนเกินจากระบบบำบัดน้ำเสียที่นำไปกำจัด (ลบ.ม.)	-	
(๘) ปัญหา อุปสรรค และแนวทางแก้ไข	-	

- คำเตือน ๑. เจ้าของหรือผู้ครอบครองแหล่งกำเนิดมลพิษ ผู้ควบคุมระบบบำบัดน้ำเสีย หรือผู้รับจ้างให้บริการบำบัดน้ำเสียผู้ใดไม่จัดเก็บสถิติ ข้อมูล หรือไม่ทำบันทึกหรือรายงานตามมาตรา ๘๐ ต้องระวางโทษจำคุกไม่เกินหนึ่งเดือน หรือปรับไม่เกินหนึ่งหมื่นบาท หรือทั้งจำทั้งปรับตามมาตรา ๑๐๖
๒. ผู้ควบคุมระบบบำบัดน้ำเสียหรือผู้รับจ้างให้บริการบำบัดน้ำเสียผู้ใดทำบันทึกหรือรายงานโดยแสดงข้อความอันเป็นเท็จ ต้องระวางโทษจำคุกไม่เกินหนึ่งปี หรือปรับไม่เกินหนึ่งแสนบาท หรือทั้งจำทั้งปรับตามมาตรา ๑๐๗

รายงานสรุปผลการทำงานของระบบบำบัดน้ำเสีย

๑. ข้อมูลทั่วไป

แหล่งกำเนิดมลพิษ ตั้งอยู่เลขที่ 101/146 หมู่ที่ 8 ซอย
 ถนน แขวง/ตำบล เขต/อำเภอ ศรีราชา
 จังหวัด ชลบุรี โทรศัพท์ โทรสาร
 มี นายทะสียะ อะราคิ เป็นเจ้าของหรือผู้ครอบครองแหล่งกำเนิดมลพิษ
 ประกอบกิจการประเภท อาคารที่พักอาศัยสำหรับพนักงาน (ตึก A และ B)
 ใบอนุญาตเลขที่ (ถ้ามี) ออกให้โดย หมดยุ
 ในการนี้ขอรายงานสรุปผลการทำงานของระบบบำบัดน้ำเสียของแหล่งกำเนิดมลพิษสำหรับ
 เดือน พฤษภาคม พ.ศ. 2567 ตามที่ได้กำหนดในมาตรา ๘๐ แห่งพระราชบัญญัติส่งเสริม
 และรักษาคุณภาพสิ่งแวดล้อมแห่งชาติ พ.ศ. ๒๕๓๕ ในฐานะ

..... เจ้าของหรือผู้ครอบครองแหล่งกำเนิดมลพิษ

(.....)

..... ผู้ควบคุมระบบบำบัดน้ำเสีย

(.....)

ใบอนุญาตเลขที่ หมดยุ

ออกให้โดย

..... ผู้รับจ้างให้บริการบำบัดน้ำเสีย

(.....)

ใบอนุญาตเลขที่ หมดยุ

ออกให้โดย

๒. ข้อมูลเกี่ยวกับระบบบำบัดน้ำเสีย และแหล่งรองรับน้ำทิ้ง

(๑) ประเภท/ชนิดของระบบบำบัดน้ำเสีย ชนิดเดิมอากาศผ่านผิวดักกลางแบบยึดติดกับที่

ความสามารถในการรองรับน้ำเสียของระบบบำบัดน้ำเสีย 200 ลบ.ม./วัน

(๒) การทำงานของระบบบำบัดน้ำเสีย ☒ แบบต่อเนื่อง ... 24 ชั่วโมง/วัน

☐ แบบไม่ต่อเนื่อง (ระบุ)

(๓) อุปกรณ์และเครื่องมือที่ใช้ในระบบบำบัดน้ำเสีย ☒ เครื่องสูบน้ำ ☒ เครื่องเติมอากาศ

☐ เครื่องกวน/ผสมน้ำเสีย ☐ เครื่องกวน/ผสมสารเคมี

☐ เครื่องสูบลตะกอน ☐ อื่น ๆ (ระบุ)

(๔) แหล่งรองรับน้ำทิ้ง (ระบุ) คลองสาธารณะ

(๕) วิธีจัดการตะกอนที่เกิดขึ้นจากระบบบำบัดน้ำเสียและวิธีการกำจัด

รับเรื่องแล้ว

ลงชื่อ

วันที่

13 / มิ.ย. / 67

๓. สรุปผลการทำงานของระบบบำบัดน้ำเสียเป็นรายเดือน

(๑) ปริมาณการใช้ไฟฟ้าของระบบบำบัดน้ำเสีย (หน่วย)	1463.55	หน่วย
(๒) ปริมาณน้ำใช้ทุกกิจกรรมในแหล่งกำเนิดมลพิษ (ลบ.ม.)	868.52	ลบ.ม.
(๓) ปริมาณน้ำเสียที่เข้าระบบบำบัดน้ำเสีย (ลบ.ม.)	694.82	ลบ.ม.
(๔) การระบายน้ำทิ้งจากระบบบำบัดน้ำเสีย	659.098	ลบ.ม.
(๕) ปริมาณสารเคมีหรือสารสกัดชีวภาพที่ใช้ (ลิตรหรือกิโลกรัม)	-	ลิตร
(๖) การทำงานของระบบบำบัดน้ำเสียและอุปกรณ์		
- ระบบบำบัดน้ำเสีย <input checked="" type="checkbox"/> ปกติ <input type="checkbox"/> ผิดปกติ (ระบุ)		
- เครื่องสูบน้ำ <input checked="" type="checkbox"/> ปกติ <input type="checkbox"/> ผิดปกติ (ระบุ)		
- เครื่องเติมอากาศ <input checked="" type="checkbox"/> ปกติ <input type="checkbox"/> ผิดปกติ (ระบุ)		
- เครื่องกวน/ผสมน้ำเสีย <input type="checkbox"/> ปกติ <input type="checkbox"/> ผิดปกติ (ระบุ)		
- เครื่องกวน/ผสมสารเคมี <input type="checkbox"/> ปกติ <input type="checkbox"/> ผิดปกติ (ระบุ)		
- เครื่องสูบลตะกอน <input type="checkbox"/> ปกติ <input type="checkbox"/> ผิดปกติ (ระบุ)		
- อื่นๆ	<input type="checkbox"/> ปกติ <input type="checkbox"/> ผิดปกติ (ระบุ)	
(๗) ปริมาณตะกอนส่วนเกินจากระบบบำบัดน้ำเสียที่นำไปกำจัด (ลบ.ม.)		
(๘) ปัญหา อุปสรรค และแนวทางแก้ไข		

- คำเตือน ๑. เจ้าของหรือผู้ครอบครองแหล่งกำเนิดมลพิษ ผู้ควบคุมระบบบำบัดน้ำเสีย หรือผู้รับจ้างให้บริการบำบัดน้ำเสียผู้ใดไม่จัดเก็บสถิติ ข้อมูล หรือไม่ทำบันทึกหรือรายงานตามมาตรา ๘๐ ต้องระวางโทษจำคุกไม่เกินหนึ่งเดือน หรือปรับไม่เกินหนึ่งหมื่นบาท หรือทั้งจำทั้งปรับตามมาตรา ๑๐๖
๒. ผู้ควบคุมระบบบำบัดน้ำเสียหรือผู้รับจ้างให้บริการบำบัดน้ำเสียผู้ใดทำบันทึกหรือรายงานโดยแสดงข้อความอันเป็นเท็จ ต้องระวางโทษจำคุกไม่เกินหนึ่งปี หรือปรับไม่เกินหนึ่งแสนบาท หรือทั้งจำทั้งปรับตามมาตรา ๑๐๗

รายงานสรุปผลการทำงานของระบบบำบัดน้ำเสีย

๑. ข้อมูลทั่วไป

แหล่งกำเนิดมลพิษ ตั้งอยู่เลขที่ 101/146 หมู่ที่ 8 ซอย -
 ถนน - แขวง/ตำบล เขาคันทรัง เขต/อำเภอ ศรีราชา
 จังหวัด ชลบุรี โทรศัพท์ - โทรสาร -
 มี นายทะสียะ อระราดี เป็นเจ้าของหรือผู้ครอบครองแหล่งกำเนิดมลพิษ
 ประกอบกิจการประเภท อาคารที่พักอาศัยสำหรับพนักงาน (ตึก A และ B)
 ใบอนุญาตเลขที่ (ถ้ามี) ออกให้โดย หมดอายุ
 ในการนี้ขอรายงานสรุปผลการทำงานของระบบบำบัดน้ำเสียของแหล่งกำเนิดมลพิษสำหรับ
 เดือน มิถุนายน พ.ศ. 2567 ตามที่ได้กำหนดในมาตรา ๘๐ แห่งพระราชบัญญัติส่งเสริม
 และรักษาคุณภาพสิ่งแวดล้อมแห่งชาติ พ.ศ. ๒๕๓๕ ในฐานะ

..... เจ้าของหรือผู้ครอบครองแหล่งกำเนิดมลพิษ

(.....)

..... ผู้ควบคุมระบบบำบัดน้ำเสีย

(.....)

ใบอนุญาตเลขที่ หมดอายุ
 ออกให้โดย
 ผู้รับจ้างให้บริการบำบัดน้ำเสีย
 (.....)
 ใบอนุญาตเลขที่ หมดอายุ
 ออกให้โดย

๒. ข้อมูลเกี่ยวกับระบบบำบัดน้ำเสีย และแหล่งรองรับน้ำทิ้ง

(๑) ประเภท/ชนิดของระบบบำบัดน้ำเสีย ชนิดเดิมอากาศผ่านผิวดักกลางแบบยึดติดกับที่

ความสามารถในการรองรับน้ำเสียของระบบบำบัดน้ำเสีย 200 ลบ.ม./วัน

(๒) การทำงานของระบบบำบัดน้ำเสีย ☒ แบบต่อเนื่อง ... 24 ชั่วโมง/วัน

☐ แบบไม่ต่อเนื่อง (ระบุ)

(๓) อุปกรณ์และเครื่องมือที่ใช้ในระบบบำบัดน้ำเสีย ☒ เครื่องสูบน้ำ ☒ เครื่องเติมอากาศ

☐ เครื่องกวน/ผสมน้ำเสีย ☐ เครื่องกวน/ผสมสารเคมี

☐ เครื่องสูบลตะกอน ☐ อื่น ๆ (ระบุ)

(๔) แหล่งรองรับน้ำทิ้ง (ระบุ) คลองสาธารณะ

(๕) วิธีจัดการตะกอนที่เกิดขึ้นจากระบบบำบัดน้ำเสียและวิธีการกำจัด

รับเรื่องแล้ว	
ลงชื่อ	
(นายรัชชวิไล หังสาธิต)	
วันที่	๕ / ๐๗ / ๒๕๖๗

๓. สรุปผลการทำงานของระบบบำบัดน้ำเสียเป็นรายเดือน

(๑) ปริมาณการใช้ไฟฟ้าของระบบบำบัดน้ำเสีย (หน่วย)	1396.35	หน่วย
(๒) ปริมาณน้ำใช้ทุกกิจกรรมในแหล่งกำเนิดมลพิษ (ลบ.ม.)	930.22	ลบ.ม.
(๓) ปริมาณน้ำเสียที่เข้าระบบบำบัดน้ำเสีย (ลบ.ม.)	744.18	ลบ.ม.
(๔) การระบายน้ำทิ้งจากระบบบำบัดน้ำเสีย	660.446	ลบ.ม.
(๕) ปริมาณสารเคมีหรือสารสกัดชีวภาพที่ใช้ (ลิตรหรือกิโลกรัม)	-	ลิตร
(๖) การทำงานของระบบบำบัดน้ำเสียและอุปกรณ์		
- ระบบบำบัดน้ำเสีย <input checked="" type="checkbox"/> ปกติ <input type="checkbox"/> ผิดปกติ (ระบุ)		
- เครื่องสูบน้ำ <input checked="" type="checkbox"/> ปกติ <input type="checkbox"/> ผิดปกติ (ระบุ)		
- เครื่องเติมอากาศ <input checked="" type="checkbox"/> ปกติ <input type="checkbox"/> ผิดปกติ (ระบุ)		
- เครื่องกวน/ผสมน้ำเสีย <input type="checkbox"/> ปกติ <input type="checkbox"/> ผิดปกติ (ระบุ)		
- เครื่องกวน/ผสมสารเคมี <input type="checkbox"/> ปกติ <input type="checkbox"/> ผิดปกติ (ระบุ)		
- เครื่องสูบลตะกอน <input type="checkbox"/> ปกติ <input type="checkbox"/> ผิดปกติ (ระบุ)		
- อื่นๆ <input type="checkbox"/> ปกติ <input type="checkbox"/> ผิดปกติ (ระบุ)		
(๗) ปริมาณตะกอนส่วนเกินจากระบบบำบัดน้ำเสียที่นำไปกำจัด (ลบ.ม.)	-	
(๘) ปัญหา อุปสรรค และแนวทางแก้ไข	-	

- คำเตือน ๑. เจ้าของหรือผู้ครอบครองแหล่งกำเนิดมลพิษ ผู้ควบคุมระบบบำบัดน้ำเสีย หรือผู้รับจ้างให้บริการบำบัดน้ำเสียผู้ใดไม่จัดเก็บสถิติ ข้อมูล หรือไม่ทำบันทึกหรือรายงานตามมาตรา ๘๐ ต้องระวางโทษจำคุกไม่เกินหนึ่งเดือน หรือปรับไม่เกินหนึ่งหมื่นบาท หรือทั้งจำทั้งปรับตามมาตรา ๑๐๖
๒. ผู้ควบคุมระบบบำบัดน้ำเสียหรือผู้รับจ้างให้บริการบำบัดน้ำเสียผู้ใดทำบันทึกหรือรายงานโดยแสดงข้อความอันเป็นเท็จ ต้องระวางโทษจำคุกไม่เกินหนึ่งปี หรือปรับไม่เกินหนึ่งแสนบาท หรือทั้งจำทั้งปรับตามมาตรา ๑๐๗

7.6 เอกสารแนบ และ ข้อมูลประกอบ

ลำดับที่ 18

ผลวิเคราะห์น้ำทิ้งของโครงการ จากห้องปฏิบัติการ



Analysis / Test Report

Client : Thai Parkerizing Co., Ltd.
500/19 Moo 3, Hemaraj Eastern Seaboard Industrial Estate, Tasit, Pluakdaeng, Rayong
Thailand 21140

P/O :

Project Name :

Project Location: Rayong Plant

TESTING

No.0042

Lot ID: 248859

Date Received : Jan 25, 2024

Date Reported : Jan 30, 2024

Report Number : 2892241-1

Page 1 of 6

Sample Number	248859-1
Sampled Date	Jan 25, 2024 2:10 PM
Sample Description	Wastewater
Location	น้ำเสียก่อนบำบัดตก A
Date Analysis Commenced	Jan 25, 2024
Condition of Sample	Contained in one amber glass bottle and five plastic bottles, sample containers comply to pretreatment - preservation standards (APHA, USEPA)

Analyte	Unit	LOD	LOQ (LOR)	Result	Guideline / Specification	Method	Testing Location
Water Testing							
BOD (5 days at 20 Degree C)	mg/L	-	2.0	72.0	≤30	Standard Methods for the Examination of Water and Wastewater. APHA, AWWA & WEF, 23rd ed., 2017, part 5210 B, part 4500 - O G	Rayong
Oil & Grease	mg/L	-	3	18	≤20	Standard Methods for the Examination of Water and Wastewater. APHA, AWWA & WEF, 23rd ed., 2017, part 5520 B	Rayong
pH at 25 degree C		-	-	7.0	5.0-9.0	Standard Methods for the Examination of Water and Wastewater. APHA, AWWA & WEF, 23rd ed., 2017, part 4500 - H (B)	Rayong
Settleable Solid *	mL/L/hr	-	0.1	<0.1	≤0.5	Standard Methods for the Examination of Water and Wastewater. APHA, AWWA & WEF, 23rd ed., 2017, part 2540 F	Rayong
Sulfide *	mg/L	-	0.5	2.5	≤1	Standard Methods for the Examination of Water and Wastewater. APHA, AWWA & WEF, 23rd ed., 2017, part 4500-S2 (C, F)	Rayong
Total Dissolved Solids Dried at 103-105 degree C	mg/L	-	5	240	(1)	In-house method based on Standard Methods for the Examination of Water and Wastewater. APHA, AWWA & WEF, 23rd ed., 2017, part 2540 C	Rayong
Total Kjeldahi Nitrogen as N	mg/L	-	1.0	21.4	≤35	Standard Methods for the Examination of Water and Wastewater. APHA, AWWA & WEF, 23rd ed., 2017, part 4500-Norg (C), part NH3 (D)	Rayong
Total Suspended Solids Dried at 103-105 degree C	mg/L	-	5	32	≤40	Standard Methods for the Examination of Water and Wastewater. APHA, AWWA & WEF, 23rd ed., 2017, part 2540 D	Rayong

Results apply to the sample(s) as submitted, unless the sampling was conducted by ALS. No part of this report may be reproduced in any form without written consent from the laboratory. ALS Laboratory Group (Thailand) strongly recommends that this report is not reproduced except in full.

Approved by



ADDRESS 616/10 Moo 5 T. Maenam Khu A. Pluakdaeng Rayong 21140 Thailand | PHONE +66 0 3304 8555 | FAX +66 0 3304 8556
ALS LABORATORY GROUP (THAILAND) CO., LTD. An ALS Limited Company

Life Sciences

www.alsglobal.com

RIGHT SOLUTIONS RIGHT PARTNER



Analysis / Test Report

Client : Thai Parkerizing Co., Ltd.

500/19 Moo 3, Hemaraj Eastern Seaboard Industrial Estate, Tasit, Pluakdaeng, Rayong
Thailand 21140

P/O :

Project Name :

Project Location: Rayong Plant

TESTING

No.0042

Lot ID: 248859

Date Received : Jan 25, 2024

Date Reported : Jan 30, 2024

Report Number : 2892241-1

Page 2 of 6

Guideline : Notification of Ministry of Natural Resources and Environment November, 7, B.E. 2548 on Effluent Control Standard from Types and Sized of Buildings, Type B.

(1) : The values are in addition to the Total Dissolved Solids of the water used not more than 500 mg/L.

Sampling By : Surawit Narapong

Remark :

- * LOD : Limit of Detection
- "<" : Lower than LOQ (Limit of Quantitation) / LOR (Limit of Reporting)
- * Analyte(s) marked * is/are not included in scope of Accreditation ISO/IEC 17025.
- The laboratory has been accepted as an accredited laboratory complying with the ISO/IEC 17025.

Results apply to the sample(s) as submitted, unless the sampling was conducted by ALS. No part of this report may be reproduced in any form without written consent from the laboratory. ALS Laboratory Group (Thailand) strongly recommends that this report is not reproduced except in full.

Approved by

ADDRESS 616/10 Moo 5 T. Maenam Khu A. Pluakdaeng Rayong 21140 Thailand | PHONE +66 0 3304 8555 | FAX +66 0 3304 8556
ALS LABORATORY GROUP (THAILAND) CO., LTD. An ALS Limited Company

Life Sciences

www.alsglobal.com

RIGHT SOLUTIONS RIGHT PARTNER



Analysis / Test Report

Client : Thai Parkerizing Co., Ltd.

500/19 Moo 3, Hemaraj Eastern Seaboard Industrial Estate, Tasit, Pluakdaeng, Rayong
Thailand 21140

P/O :

Project Name :

Project Location : Rayong Plant

TESTING

No.0042

Lot ID: 248859

Date Received : Jan 25, 2024

Date Reported : Jan 30, 2024

Report Number : 2892241-1

Page 3 of 6

Sample Number	248859-2
Sampled Date	Jan 25, 2024 1:54 PM
Sample Description	Wastewater
Location	น้ำเสียก่อนบำบัดตก B1
Date Analysis Commenced	Jan 25, 2024
Condition of Sample	Contained in one amber glass bottle and five plastic bottles, sample containers comply to pretreatment - preservation standards (APHA, USEPA)

Analyte	Unit	LOD	LOQ (LOR)	Result	Guideline / Specification	Method	Testing Location
Water Testing							
BOD (5 days at 20 Degree C)	mg/L	-	2.0	229	≤30	Standard Methods for the Examination of Water and Wastewater. APHA, AWWA & WEF, 23rd ed., 2017, part 5210 B, part 4500 - O G	Rayong
Oil & Grease	mg/L	-	3	11	≤20	Standard Methods for the Examination of Water and Wastewater. APHA, AWWA & WEF, 23rd ed., 2017, part 5520 B	Rayong
pH at 25 degree C		-	-	5.0	5.0-9.0	Standard Methods for the Examination of Water and Wastewater. APHA, AWWA & WEF, 23rd ed., 2017, part 4500 - H (B)	Rayong
Settleable Solid *	mL/L/hr	-	0.1	<0.1	≤0.5	Standard Methods for the Examination of Water and Wastewater. APHA, AWWA & WEF, 23rd ed., 2017, part 2540 F	Rayong
Sulfide *	mg/L	-	0.5	2.0	≤1	Standard Methods for the Examination of Water and Wastewater. APHA, AWWA & WEF, 23rd ed., 2017, part 4500-S2 (C, F)	Rayong
Total Dissolved Solids Dried at 103-105 degree C	mg/L	-	5	342	(1)	In-house method based on Standard Methods for the Examination of Water and Wastewater. APHA, AWWA & WEF, 23rd ed., 2017, part 2540 C	Rayong
Total Kjeldahl Nitrogen as N	mg/L	-	1.0	28.4	≤35	Standard Methods for the Examination of Water and Wastewater. APHA, AWWA & WEF, 23rd ed., 2017, part 4500-Norg (C), part NH3 (D)	Rayong
Total Suspended Solids Dried at 103-105 degree C	mg/L	-	5	61	≤40	Standard Methods for the Examination of Water and Wastewater. APHA, AWWA & WEF, 23rd ed., 2017, part 2540 D	Rayong

Results apply to the sample(s) as submitted, unless the sampling was conducted by ALS. No part of this report may be reproduced in any form without written consent from the laboratory. ALS Laboratory Group (Thailand) strongly recommends that this report is not reproduced except in full.

Approved by

ADDRESS 616/10 Moo 5 T. Maenam Khu A. Pluakdaeng Rayong 21140 Thailand | PHONE +66 0 3304 8555 | FAX +66 0 3304 8556
ALS LABORATORY GROUP (THAILAND) CO., LTD. An ALS Limited Company

Life Sciences

www.alsglobal.com

RIGHT SOLUTIONS RIGHT PARTNER



Analysis / Test Report

Client : Thai Parkerizing Co., Ltd.

500/19 Moo 3, Hemaraj Eastern Seaboard Industrial Estate, Tasit, Pluakdaeng, Rayong
Thailand 21140

P/O :

Project Name :

Project Location: Rayong Plant

TESTING

No.0042

Lot ID: 248859

Date Received : Jan 25, 2024

Date Reported : Jan 30, 2024

Report Number : 2892241-1

Page 4 of 6

Guideline : Notification of Ministry of Natural Resources and Environment November, 7, B.E. 2548 on Effluent Control Standard from Types and Sizes of Buildings, Type B.

(1) : The values are in addition to the Total Dissolved Solids of the water used not more than 500 mg/L.

Sampling By : Surawit Narapong

Remark :

- LOD : Limit of Detection
- "<" : Lower than LOQ (Limit of Quantitation) / LOR (Limit of Reporting)
- Analyte(s) marked * is/are not included in scope of Accreditation ISO/IEC 17025.
- The laboratory has been accepted as an accredited laboratory complying with the ISO/IEC 17025.

Results apply to the sample(s) as submitted, unless the sampling was conducted by ALS. No part of this report may be reproduced in any form without written consent from the laboratory. ALS Laboratory Group (Thailand) strongly recommends that this report is not reproduced except in full.

Approved by

ADDRESS 616/10 Moo 5 T. Maenam Khu A. Pluakdaeng Rayong 21140 Thailand | PHONE +66 0 3304 8555 | FAX +66 0 3304 8556
ALS LABORATORY GROUP (THAILAND) CO., LTD. An ALS Limited Company

Life Sciences

www.alsglobal.com

RIGHT SOLUTIONS RIGHT PARTNER



Analysis / Test Report

Client : Thai Parkerizing Co., Ltd.

500/19 Moo 3, Hemaraj Eastern Seaboard Industrial Estate, Tasit, Pluakdaeng, Rayong
Thailand 21140

P/O :

Project Name :

Project Location: Rayong Plant

TESTING

No.0042

Lot ID: 248859

Date Received : Jan 25, 2024

Date Reported : Jan 30, 2024

Report Number : 2892241-1

Page 5 of 6

Sample Number	248859-3
Sampled Date	Jan 25, 2024 1:46 PM
Sample Description	Wastewater
Location	น้ำเสียก่อนบำบัด B2
Date Analysis Commenced	Jan 25, 2024
Condition of Sample	Contained in one amber glass bottle and five plastic bottles, sample containers comply to pretreatment - preservation standards (APHA, USEPA)

Analyte	Unit	LOD	LOQ (LOR)	Result	Guideline / Specification	Method	Testing Location
Water Testing							
BOD (5 days at 20 Degree C)	mg/L	-	2.0	367	≤30	Standard Methods for the Examination of Water and Wastewater. APHA, AWWA & WEF, 23rd ed., 2017, part 5210 B, part 4500 - O G	Rayong
Oil & Grease	mg/L	-	3	34	≤20	Standard Methods for the Examination of Water and Wastewater. APHA, AWWA & WEF, 23rd ed., 2017, part 5520 B	Rayong
pH at 25 degree C		-	-	5.1	5.0-9.0	Standard Methods for the Examination of Water and Wastewater. APHA, AWWA & WEF, 23rd ed., 2017, part 4500 - H (B)	Rayong
Settleable Solid *	mL/L/hr	-	0.1	<0.1	≤0.5	Standard Methods for the Examination of Water and Wastewater. APHA, AWWA & WEF, 23rd ed., 2017, part 2540 F	Rayong
Sulfide *	mg/L	-	0.5	2.9	≤1	Standard Methods for the Examination of Water and Wastewater. APHA, AWWA & WEF, 23rd ed., 2017, part 4500-S2 (C, F)	Rayong
Total Dissolved Solids Dried at 103-105 degree C	mg/L	-	5	320	(1)	In-house method based on Standard Methods for the Examination of Water and Wastewater. APHA, AWWA & WEF, 23rd ed., 2017, part 2540 C	Rayong
Total Kjeldahl Nitrogen as N	mg/L	-	1.0	38.2	≤35	Standard Methods for the Examination of Water and Wastewater. APHA, AWWA & WEF, 23rd ed., 2017, part 4500-Norg (C), part NH3 (D)	Rayong
Total Suspended Solids Dried at 103-105 degree C	mg/L	-	5	150	≤40	Standard Methods for the Examination of Water and Wastewater. APHA, AWWA & WEF, 23rd ed., 2017, part 2540 D	Rayong

Results apply to the sample(s) as submitted, unless the sampling was conducted by ALS. No part of this report may be reproduced in any form without written consent from the laboratory. ALS Laboratory Group (Thailand) strongly recommends that this report is not reproduced except in full.

Approved by

ADDRESS 616/10 Moo 5 T. Maenam Khu A. Pluakdaeng Rayong 21140 Thailand | PHONE +66 0 3304 8555 | FAX +66 0 3304 8556
ALS LABORATORY GROUP (THAILAND) CO., LTD. An ALS Limited Company

Life Sciences

www.alsglobal.com

RIGHT SOLUTIONS RIGHT PARTNER

4039-52/ FAX/ EMAIL

S:\Reports\All_GL.rpt (3:24PM)



Analysis / Test Report

Client : Thai Parkerizing Co., Ltd.

500/19 Moo 3, Hemaraj Eastern Seaboard Industrial Estate, Tasit, Pluakdaeng, Rayong
Thailand 21140

P/O :

Project Name :

Project Location: Rayong Plant

TESTING

No.0042

Lot ID: 248859

Date Received : Jan 25, 2024

Date Reported : Jan 30, 2024

Report Number : 2892241-1

Page 6 of 6

Guideline : Notification of Ministry of Natural Resources and Environment November, 7, B.E. 2548 on Effluent Control Standard from Types and Sizes of Buildings, Type B.

(1) : The values are in addition to the Total Dissolved Solids of the water used not more than 500 mg/L.

Sampling By : Surawit Narapong

Remark :

- LOD : Limit of Detection
- "<" : Lower than LOQ (Limit of Quantitation) / LOR (Limit of Reporting)
- Analyte(s) marked * is/are not included in scope of Accreditation ISO/IEC 17025.
- The laboratory has been accepted as an accredited laboratory complying with the ISO/IEC 17025.

Approved by

Results apply to the sample(s) as submitted, unless the sampling was conducted by ALS. No part of this report may be reproduced in any form without written consent from the laboratory. ALS Laboratory Group (Thailand) strongly recommends that this report is not reproduced except in full.

ADDRESS 616/10 Moo 5 T. Maenam Khu A. Pluakdaeng Rayong 21140 Thailand | PHONE +66 0 3304 8555 | FAX +66 0 3304 8556
ALS LABORATORY GROUP (THAILAND) CO., LTD. An ALS Limited Company

Life Sciences

www.alsglobal.com

RIGHT SOLUTIONS RIGHT PARTNER



Analysis / Test Report

Client : Thai Parkerizing Co., Ltd.
500/19 Moo 3, Hemaraj Eastern Seaboard Industrial Estate, Tasit, Pluakdaeng, Rayong
Thailand 21140

P/O :

Project Name :

Project Location : Rayong Plant

TESTING
No.0042

Lot ID: 248861

Date Received : Jan 25, 2024

Date Reported : Jan 30, 2024

Report Number : 2892260-1

Page 1 of 2

Sample Number	248861-1
Sampled Date	Jan 25, 2024 1:40 PM
Sample Description	Wastewater
Location	น้ำหลังบำบัด
Date Analysis Commenced	Jan 25, 2024
Condition of Sample	Contained in one amber glass bottle and five plastic bottles, sample containers comply to pretreatment - preservation standards (APHA, USEPA)

Analyte	Unit	LOD	LOQ (LOR)	Result	Guideline / Specification	Method	Testing Location
Water Testing							
BOD (5 days at 20 Degree C)	mg/L	-	2.0	19.3	≤30	Standard Methods for the Examination of Water and Wastewater. APHA, AWWA & WEF, 23rd ed., 2017, part 5210 B, part 4500 - O G	Rayong
Oil & Grease	mg/L	-	3	<3	≤20	Standard Methods for the Examination of Water and Wastewater. APHA, AWWA & WEF, 23rd ed., 2017, part 5520 B	Rayong
pH (on site) *		-	-	7.2	5.0-9.0	Standard Methods for the Examination of Water and Wastewater. APHA, AWWA & WEF, 23rd ed., 2017, part 4500 - H (B)	Rayong
Settleable Solid *	mL/L/hr	-	0.1	<0.1	≤0.5	Standard Methods for the Examination of Water and Wastewater. APHA, AWWA & WEF, 23rd ed., 2017, part 2540 F	Rayong
Sulfide *	mg/L	-	0.5	<0.5	≤1	Standard Methods for the Examination of Water and Wastewater. APHA, AWWA & WEF, 23rd ed., 2017, part 4500-S2 (C, F)	Rayong
Total Dissolved Solids Dried at 103-105 degree C	mg/L	-	5	336	(1)	In-house method based on Standard Methods for the Examination of Water and Wastewater. APHA, AWWA & WEF, 23rd ed., 2017, part 2540 C	Rayong
Total Kjeldahl Nitrogen as N	mg/L	-	1.0	24.7	≤35	Standard Methods for the Examination of Water and Wastewater. APHA, AWWA & WEF, 23rd ed., 2017, part 4500-Norg (C), part NH3 (D)	Rayong
Total Suspended Solids Dried at 103-105 degree C	mg/L	-	5	<5	≤40	Standard Methods for the Examination of Water and Wastewater. APHA, AWWA & WEF, 23rd ed., 2017, part 2540 D	Rayong

Results apply to the sample(s) as submitted, unless the sampling was conducted by ALS. No part of this report may be reproduced in any form without written consent from the laboratory. ALS Laboratory Group (Thailand) strongly recommends that this report is not reproduced except in full.

Approved by

ADDRESS 616/10 Moo 5 T. Maenam Khu A. Pluakdaeng Rayong 21140 Thailand | PHONE +66 0 3304 8555 | FAX +66 0 3304 8556
ALS LABORATORY GROUP (THAILAND) CO., LTD. An ALS Limited Company

Life Sciences

www.alsglobal.com

RIGHT SOLUTIONS RIGHT PARTNER

4039-52/ FAX/ EMAIL

S:\Reports\All_GL.rpt (3:18PM)



Analysis / Test Report

Client : Thai Parkerizing Co., Ltd.

500/19 Moo 3, Hemaraj Eastern Seaboard Industrial Estate, Tasit, Pluakdaeng, Rayong
Thailand 21140

P/O :

Project Name :

Project Location: Rayong Plant

TESTING

No.0042

Lot ID: 248861

Date Received : Jan 25, 2024

Date Reported : Jan 30, 2024

Report Number : 2892260-1

Page 2 of 2

Guideline : Notification of Ministry of Natural Resources and Environment November, 7, B.E. 2548 on Effluent Control Standard from Types and Sizes of Buildings, Type B.

(1) : The values are in addition to the Total Dissolved Solids of the water used not more than 500 mg/L.

Sampling By : Surawit Narapong

Remark :

- LOD : Limit of Detection
- "<" : Lower than LOQ (Limit of Quantitation) / LOR (Limit of Reporting)
- Analyte(s) marked * is/are not included in scope of Accreditation ISO/IEC 17025.
- The laboratory has been accepted as an accredited laboratory complying with the ISO/IEC 17025.

Approved by

[Redacted Signature]

Results apply to the sample(s) as submitted, unless the sampling was conducted by ALS. No part of this report may be reproduced in any form without written consent from the laboratory. ALS Laboratory Group (Thailand) strongly recommends that this report is not reproduced except in full.

ADDRESS 616/10 Moo 5 T. Maenam Khu A. Pluakdaeng Rayong 21140 Thailand | PHONE +66 0 3304 8555 | FAX +66 0 3304 8556

ALS LABORATORY GROUP (THAILAND) CO., LTD. An ALS Limited Company

Life Sciences

www.alsglobal.com

RIGHT SOLUTIONS RIGHT PARTNER



Analysis / Test Report

Client : Thai Parkerizing Co., Ltd.
500/19 Moo 3, Hemaraj Eastern Seaboard Industrial Estate, Tasit, Pluakdaeng, Rayong
Thailand 21140
P/O : 1920220599
Project Name :
Project Location : Rayong Plant

TESTING
No.0042
Lot ID: 248879
Date Received : Feb 22, 2024
Date Reported : Mar 01, 2024
Report Number : 2892275-1

Page 1 of 2

Sample Number 248879-1
Sampled Date Feb 22, 2024 1:30 PM
Sample Description Wastewater
Location น้ำหลังป่าบด
Date Analysis Commenced Feb 22, 2024
Condition of Sample Contained in one amber glass bottle and four plastic bottles, sample containers comply to pretreatment - preservation standards (APHA, USEPA)

Analyte	Unit	LOD	LOQ (LOR)	Result	Guideline / Specification	Method	Testing Location
Water Testing							
BOD (5 days at 20 Degree C)	mg/L	-	2.0	30.6	≤30	Standard Methods for the Examination of Water and Wastewater. APHA, AWWA & WEF, 23rd ed., 2017, part 5210 B, part 4500 - O G	Rayong
Oil & Grease	mg/L	-	3	<3	≤20	Standard Methods for the Examination of Water and Wastewater. APHA, AWWA & WEF, 23rd ed., 2017, part 5520 B	Rayong
pH (on site) *		-	-	7.1	5.0-9.0	Standard Methods for the Examination of Water and Wastewater. APHA, AWWA & WEF, 23rd ed., 2017, part 4500 - H (B)	Rayong
Settleable Solid *	mL/L/hr	-	0.1	<0.1	≤0.5	Standard Methods for the Examination of Water and Wastewater. APHA, AWWA & WEF, 23rd ed., 2017, part 2540 F	Rayong
Sulfide *	mg/L	-	0.5	<0.5	≤1	Standard Methods for the Examination of Water and Wastewater. APHA, AWWA & WEF, 23rd ed., 2017, part 4500-S2 (C, F)	Rayong
Total Dissolved Solids Dried at 103-105 degree C	mg/L	-	5	372	(1)	In-house method based on Standard Methods for the Examination of Water and Wastewater. APHA, AWWA & WEF, 23rd ed., 2017, part 2540 C	Rayong
Total Kjeldahl Nitrogen as N	mg/L	-	1.0	10.1	≤35	Standard Methods for the Examination of Water and Wastewater. APHA, AWWA & WEF, 23rd ed., 2017, part 4500-Norg (C), part NH3 (D)	Rayong
Total Suspended Solids Dried at 103-105 degree C	mg/L	-	5	10	≤40	Standard Methods for the Examination of Water and Wastewater. APHA, AWWA & WEF, 23rd ed., 2017, part 2540 D	Rayong

Results apply to the sample(s) as submitted, unless the sampling was conducted by ALS. No part of this report may be reproduced in any form without written consent from the laboratory. ALS Laboratory Group (Thailand) strongly recommends that this report is not reproduced except in full.

Approved by

ADDRESS 616/10 Moo 5 T. Maenam Khu A. Pluakdaeng Rayong 21140 Thailand | PHONE +66 0 3304 8555 | FAX +66 0 3304 8556
ALS LABORATORY GROUP (THAILAND) CO., LTD. An ALS Limited Company

Life Sciences

www.alsglobal.com

RIGHT SOLUTIONS RIGHT PARTNER



Analysis / Test Report

Client : Thai Parkerizing Co., Ltd.

500/19 Moo 3, Hemaraj Eastern Seaboard Industrial Estate, Tasit, Pluakdaeng, Rayong
Thailand 21140

P/O : 1920220599

Project Name :

Project Location: Rayong Plant

TESTING

No.0042

Lot ID: 248879

Date Received : Feb 22, 2024

Date Reported : Mar 01, 2024

Report Number : 2892275-1

Page 2 of 2

Guideline : Notification of Ministry of Natural Resources and Environment November, 7, B.E. 2548 on Effluent Control Standard from Types and Sizes of Buildings, Type B.

(1) : The values are in addition to the Total Dissolved Solids of the water used not more than 500 mg/L.

Sampling By : Narunat thammassaro

Remark :

- LOD : Limit of Detection
- "<" : Lower than LOQ (Limit of Quantitation) / LOR (Limit of Reporting)
- Analyte(s) marked * is/are not included in scope of Accreditation ISO/IEC 17025.
- The laboratory has been accepted as an accredited laboratory complying with the ISO/IEC 17025.

Results apply to the sample(s) as submitted, unless the sampling was conducted by ALS. No part of this report may be reproduced in any form without written consent from the laboratory. ALS Laboratory Group (Thailand) strongly recommends that this report is not reproduced except in full.

Approved by

[Redacted Signature]

ADDRESS 616/10 Moo 5 T. Maenam Khu A. Pluakdaeng Rayong 21140 Thailand | PHONE +66 0 3304 8555 | FAX +66 0 3304 8556
ALS LABORATORY GROUP (THAILAND) CO., LTD. An ALS Limited Company

Life Sciences

www.alsglobal.com

RIGHT SOLUTIONS RIGHT PARTNER



Analysis / Test Report

Client : Thai Parkerizing Co., Ltd.

500/19 Moo 3, Hemaraj Eastern Seaboard Industrial Estate, Tasit, Pluakdaeng, Rayong
Thailand 21140

P/O : 1920220599

Project Name :

Project Location : Rayong Plant

TESTING

No.0042

Lot ID: 248877

Date Received : Feb 22, 2024

Date Reported : Mar 01, 2024

Report Number : 2892272-1

Page 1 of 6

Sample Number	248877-1
Sampled Date	Feb 22, 2024 2:01 PM
Sample Description	Wastewater
Location	น้ำเสียก่อนบำบัดดัก A
Date Analysis Commenced	Feb 22, 2024
Condition of Sample	Contained in one amber glass bottle and five plastic bottles, sample containers comply to pretreatment - preservation standards (APHA, USEPA)

Analyte	Unit	LOD	LOQ (LOR)	Result	Guideline / Specification	Method	Testing Location
Water Testing							
BOD (5 days at 20 Degree C)	mg/L	-	2.0	135	≤30	Standard Methods for the Examination of Water and Wastewater. APHA, AWWA & WEF, 23rd ed., 2017, part 5210 B, part 4500 - O G	Rayong
Oil & Grease	mg/L	-	3	19	≤20	Standard Methods for the Examination of Water and Wastewater. APHA, AWWA & WEF, 23rd ed., 2017, part 5520 B	Rayong
pH at 25 degree C		-	-	7.1	5.0-9.0	Standard Methods for the Examination of Water and Wastewater. APHA, AWWA & WEF, 23rd ed., 2017, part 4500 - H (B)	Rayong
Settleable Solid *	mL/L/hr	-	0.1	<0.1	≤0.5	Standard Methods for the Examination of Water and Wastewater. APHA, AWWA & WEF, 23rd ed., 2017, part 2540 F	Rayong
Sulfide *	mg/L	-	0.5	4.1	≤1	Standard Methods for the Examination of Water and Wastewater. APHA, AWWA & WEF, 23rd ed., 2017, part 4500-S2 (C, F)	Rayong
Total Dissolved Solids Dried at 103-105 degree C	mg/L	-	5	250	(1)	In-house method based on Standard Methods for the Examination of Water and Wastewater. APHA, AWWA & WEF, 23rd ed., 2017, part 2540 C	Rayong
Total Kjeldahl Nitrogen as N	mg/L	-	1.0	8.9	≤35	Standard Methods for the Examination of Water and Wastewater. APHA, AWWA & WEF, 23rd ed., 2017, part 4500-Norg (C), part NH3 (D)	Rayong
Total Suspended Solids Dried at 103-105 degree C	mg/L	-	5	31	≤40	Standard Methods for the Examination of Water and Wastewater. APHA, AWWA & WEF, 23rd ed., 2017, part 2540 D	Rayong

Results apply to the sample(s) as submitted, unless the sampling was conducted by ALS. No part of this report may be reproduced in any form without written consent from the laboratory. ALS Laboratory Group (Thailand) strongly recommends that this report is not reproduced except in full.

Approved by

ADDRESS 616/10 Moo 5 T. Maenam Khu A. Pluakdaeng Rayong 21140 Thailand | PHONE +66 0 3304 8555 | FAX +66 0 3304 8556
ALS LABORATORY GROUP (THAILAND) CO., LTD. An ALS Limited Company

Life Sciences

www.alsglobal.com

RIGHT SOLUTIONS RIGHT PARTNER



Analysis / Test Report

Client : Thai Parkerizing Co., Ltd.

500/19 Moo 3, Hemaraj Eastern Seaboard Industrial Estate, Tasit, Pluakdaeng, Rayong
Thailand 21140

P/O : 1920220599

Project Name :

Project Location: Rayong Plant

TESTING

No.0042

Lot ID: 248877

Date Received : Feb 22, 2024

Date Reported : Mar 01, 2024

Report Number : 2892272-1

Page 2 of 6

Guideline : Notification of Ministry of Natural Resources and Environment November, 7, B.E. 2548 on Effluent Control Standard from Types and Sized of Buildings, Type B.

(1) : The values are in addition to the Total Dissolved Solids of the water used not more than 500 mg/L.

Sampling By : Narunat thammassaro

Remark :

- LOD : Limit of Detection
- "<" : Lower than LOQ (Limit of Quantitation) / LOR (Limit of Reporting)
- Analyte(s) marked * is/are not included in scope of Accreditation ISO/IEC 17025.
- The laboratory has been accepted as an accredited laboratory complying with the ISO/IEC 17025.

Results apply to the sample(s) as submitted, unless the sampling was conducted by ALS. No part of this report may be reproduced in any form without written consent from the laboratory. ALS Laboratory Group (Thailand) strongly recommends that this report is not reproduced except in full.

Approved by



ADDRESS 616/10 Moo 5 T. Maenam Khu A, Pluakdaeng Rayong 21140 Thailand | PHONE +66 0 3304 8555 | FAX +66 0 3304 8556
ALS LABORATORY GROUP (THAILAND) CO., LTD. An ALS Limited Company

Life Sciences

www.alsglobal.com

RIGHT SOLUTIONS RIGHT PARTNER



Analysis / Test Report

Client : Thai Parkerizing Co., Ltd.

500/19 Moo 3, Hemaraj Eastern Seaboard Industrial Estate, Tasit, Pluakdaeng, Rayong
Thailand 21140

P/O : 1920220599

Project Name :

Project Location : Rayong Plant

TESTING

No.0042

Lot ID: 248877

Date Received : Feb 22, 2024

Date Reported : Mar 01, 2024

Report Number : 2892272-1

Page 3 of 6

Sample Number	248877-2
Sampled Date	Feb 22, 2024 1:47 PM
Sample Description	Wastewater
Location	น้ำเสียก่อนบำบัด B1
Date Analysis Commenced	Feb 22, 2024
Condition of Sample	Contained in one amber glass bottle and five plastic bottles, sample containers comply to pretreatment - preservation standards (APHA, USEPA)

Analyte	Unit	LOD	LOQ (LOR)	Result	Guideline / Specification	Method	Testing Location
Water Testing							
BOD (5 days at 20 Degree C)	mg/L	-	2.0	362	≤30	Standard Methods for the Examination of Water and Wastewater. APHA, AWWA & WEF, 23rd ed., 2017, part 5210 B, part 4500 - O G	Rayong
Oil & Grease	mg/L	-	3	12	≤20	Standard Methods for the Examination of Water and Wastewater. APHA, AWWA & WEF, 23rd ed., 2017, part 5520 B	Rayong
pH at 25 degree C		-	-	4.7	5.0-9.0	Standard Methods for the Examination of Water and Wastewater. APHA, AWWA & WEF, 23rd ed., 2017, part 4500 - H (B)	Rayong
Settleable Solid *	mL/L/hr	-	0.1	<0.1	≤0.5	Standard Methods for the Examination of Water and Wastewater. APHA, AWWA & WEF, 23rd ed., 2017, part 2540 F	Rayong
Sulfide *	mg/L	-	0.5	4.7	≤1	Standard Methods for the Examination of Water and Wastewater. APHA, AWWA & WEF, 23rd ed., 2017, part 4500-S2 (C, F)	Rayong
Total Dissolved Solids Dried at 103-105 degree C	mg/L	-	5	412	(1)	In-house method based on Standard Methods for the Examination of Water and Wastewater. APHA, AWWA & WEF, 23rd ed., 2017, part 2540 C	Rayong
Total Kjeldahl Nitrogen as N	mg/L	-	1.0	12.6	≤35	Standard Methods for the Examination of Water and Wastewater. APHA, AWWA & WEF, 23rd ed., 2017, part 4500-Norg (C), part NH3 (D)	Rayong
Total Suspended Solids Dried at 103-105 degree C	mg/L	-	5	86	≤40	Standard Methods for the Examination of Water and Wastewater. APHA, AWWA & WEF, 23rd ed., 2017, part 2540 D	Rayong

Results apply to the sample(s) as submitted, unless the sampling was conducted by ALS. No part of this report may be reproduced in any form without written consent from the laboratory. ALS Laboratory Group (Thailand) strongly recommends that this report is not reproduced except in full.

Approved by

ADDRESS 616/10 Moo 5 T. Maenam Khu A. Pluakdaeng Rayong 21140 Thailand | PHONE +66 0 3304 8555 | FAX +66 0 3304 8556
ALS LABORATORY GROUP (THAILAND) CO., LTD. An ALS Limited Company

Life Sciences

www.alsglobal.com

RIGHT SOLUTIONS RIGHT PARTNER



Analysis / Test Report

Client : Thai Parkerizing Co., Ltd.

500/19 Moo 3, Hemaraj Eastern Seaboard Industrial Estate, Tasit, Pluakdaeng, Rayong
Thailand 21140

P/O : 1920220599

Project Name :

Project Location : Rayong Plant

TESTING

No.0042

Lot ID: 248877

Date Received : Feb 22, 2024

Date Reported : Mar 01, 2024

Report Number : 2892272-1

Page 4 of 6

Guideline : Notification of Ministry of Natural Resources and Environment November, 7, B.E. 2548 on Effluent Control Standard from Types and Sized of Buildings, Type B.

(1) : The values are in addition to the Total Dissolved Solids of the water used not more than 500 mg/L.

Sampling By : Narunat thammasaro

Remark :

- LOD : Limit of Detection
- "<" : Lower than LOQ (Limit of Quantitation) / LOR (Limit of Reporting)
- Analyte(s) marked * is/are not included in scope of Accreditation ISO/IEC 17025.
- The laboratory has been accepted as an accredited laboratory complying with the ISO/IEC 17025.

Results apply to the sample(s) as submitted, unless the sampling was conducted by ALS. No part of this report may be reproduced in any form without written consent from the laboratory. ALS Laboratory Group (Thailand) strongly recommends that this report is not reproduced except in full.

Approved by

ADDRESS 616/10 Moo 5 T. Maenam Khu A. Pluakdaeng Rayong 21140 Thailand | PHONE +66 0 3304 8555 | FAX +66 0 3304 8556
ALS LABORATORY GROUP (THAILAND) CO., LTD. An ALS Limited Company

Life Sciences

www.alsglobal.com

RIGHT SOLUTIONS RIGHT PARTNER



Analysis / Test Report

Client : Thai Parkerizing Co., Ltd.

500/19 Moo 3, Hemaraj Eastern Seaboard Industrial Estate, Tasit, Pluakdaeng, Rayong
Thailand 21140

P/O : 1920220599

Project Name :

Project Location: Rayong Plant

TESTING

No.0042

Lot ID: 248877

Date Received : Feb 22, 2024

Date Reported : Mar 01, 2024

Report Number : 2892272-1

Page 5 of 6

Sample Number	248877-3
Sampled Date	Feb 22, 2024 1:35 PM
Sample Description	Wastewater
Location	น้ำเสียก่อนบำบัด B2
Date Analysis Commenced	Feb 22, 2024
Condition of Sample	Contained in one amber glass bottle and five plastic bottles, sample containers comply to pretreatment - preservation standards (APHA, USEPA)

Analyte	Unit	LOD	LOQ (LOR)	Result	Guideline / Specification	Method	Testing Location
Water Testing							
BOD (5 days at 20 Degree C)	mg/L	-	2.0	592	≤30	Standard Methods for the Examination of Water and Wastewater. APHA, AWWA & WEF, 23rd ed., 2017, part 5210 B, part 4500 - O G	Rayong
Oil & Grease	mg/L	-	3	37	≤20	Standard Methods for the Examination of Water and Wastewater. APHA, AWWA & WEF, 23rd ed., 2017, part 5520 B	Rayong
pH at 25 degree C		-	-	5.1	5.0-9.0	Standard Methods for the Examination of Water and Wastewater. APHA, AWWA & WEF, 23rd ed., 2017, part 4500 - H (B)	Rayong
Settleable Solid *	mL/L/hr	-	0.1	<0.1	≤0.5	Standard Methods for the Examination of Water and Wastewater. APHA, AWWA & WEF, 23rd ed., 2017, part 2540 F	Rayong
Sulfide *	mg/L	-	0.5	5.2	≤1	Standard Methods for the Examination of Water and Wastewater. APHA, AWWA & WEF, 23rd ed., 2017, part 4500-S2 (C, F)	Rayong
Total Dissolved Solids Dried at 103-105 degree C	mg/L	-	5	380	(1)	In-house method based on Standard Methods for the Examination of Water and Wastewater. APHA, AWWA & WEF, 23rd ed., 2017, part 2540 C	Rayong
Total Kjeldahl Nitrogen as N	mg/L	-	1.0	16.2	≤35	Standard Methods for the Examination of Water and Wastewater. APHA, AWWA & WEF, 23rd ed., 2017, part 4500-Norg (C), part NH3 (D)	Rayong
Total Suspended Solids Dried at 103-105 degree C	mg/L	-	5	184	≤40	Standard Methods for the Examination of Water and Wastewater. APHA, AWWA & WEF, 23rd ed., 2017, part 2540 D	Rayong

Results apply to the sample(s) as submitted, unless the sampling was conducted by ALS. No part of this report may be reproduced in any form without written consent from the laboratory. ALS Laboratory Group (Thailand) strongly recommends that this report is not reproduced except in full.

Approved by

ADDRESS 616/10 Moo 5 T. Maenam Khu A. Pluakdaeng Rayong 21140 Thailand | PHONE +66 0 3304 8555 | FAX +66 0 3304 8556
ALS LABORATORY GROUP (THAILAND) CO., LTD. An ALS Limited Company

Life Sciences

www.alsglobal.com

RIGHT SOLUTIONS RIGHT PARTNER



Analysis / Test Report

Client : Thai Parkerizing Co., Ltd.

500/19 Moo 3, Hemaraj Eastern Seaboard Industrial Estate, Tasit, Pluakdaeng, Rayong
Thailand 21140

P/O : 1920220599

Project Name :

Project Location: Rayong Plant

TESTING

No.0042

Lot ID: 248877

Date Received : Feb 22, 2024

Date Reported : Mar 01, 2024

Report Number : 2892272-1

Page 6 of 6

Guideline : Notification of Ministry of Natural Resources and Environment November, 7, B.E. 2548 on Effluent Control Standard from Types and Sized of Buildings, Type B.

(1) : The values are in addition to the Total Dissolved Solids of the water used not more than 500 mg/L.

Sampling By : Narunat thammassaro

Remark :

- LOD : Limit of Detection
- "<" : Lower than LOQ (Limit of Quantitation) / LOR (Limit of Reporting)
- Analyte(s) marked * is/are not included in scope of Accreditation ISO/IEC 17025.
- The laboratory has been accepted as an accredited laboratory complying with the ISO/IEC 17025.

Results apply to the sample(s) as submitted, unless the sampling was conducted by ALS. No part of this report may be reproduced in any form without written consent from the laboratory. ALS Laboratory Group (Thailand) strongly recommends that this report is not reproduced except in full.

Approved by

ADDRESS 616/10 Moo 5 T. Maenam Khu A, Pluakdaeng Rayong 21140 Thailand | PHONE +66 0 3304 8555 | FAX +66 0 3304 8556
ALS LABORATORY GROUP (THAILAND) CO., LTD. An ALS Limited Company

Life Sciences

www.alsglobal.com

RIGHT SOLUTIONS RIGHT PARTNER



Analysis / Test Report

Client : Thai Parkerizing Co., Ltd.

500/19 Moo 3, Hemaraj Eastern Seaboard Industrial Estate, Tasit, Pluakdaeng, Rayong
Thailand 21140

P/O : 1920220599

Project Name :

Project Location : Rayong Plant

TESTING

No.0042

Lot ID: 248879

Date Received : Feb 22, 2024

Date Reported : Mar 01, 2024

Report Number : 2892275-1

Page 1 of 2

Sample Number	248879-1
Sampled Date	Feb 22, 2024 1:30 PM
Sample Description	Wastewater
Location	น้ำหลังบำบัด
Date Analysis Commenced	Feb 22, 2024
Condition of Sample	Contained in one amber glass bottle and four plastic bottles, sample containers comply to pretreatment - preservation standards (APHA, USEPA)

Analyte	Unit	LOD	LOQ (LOR)	Result	Guideline / Specification	Method	Testing Location
Water Testing							
BOD (5 days at 20 Degree C)	mg/L	-	2.0	30.6	≤30	Standard Methods for the Examination of Water and Wastewater. APHA, AWWA & WEF, 23rd ed., 2017, part 5210 B, part 4500 - O G	Rayong
Oil & Grease	mg/L	-	3	<3	≤20	Standard Methods for the Examination of Water and Wastewater. APHA, AWWA & WEF, 23rd ed., 2017, part 5520 B	Rayong
pH (on site) *		-	-	7.1	5.0-9.0	Standard Methods for the Examination of Water and Wastewater. APHA, AWWA & WEF, 23rd ed., 2017, part 4500 - H (B)	Rayong
Settleable Solid *	mL/L/hr	-	0.1	<0.1	≤0.5	Standard Methods for the Examination of Water and Wastewater. APHA, AWWA & WEF, 23rd ed., 2017, part 2540 F	Rayong
Sulfide *	mg/L	-	0.5	<0.5	≤1	Standard Methods for the Examination of Water and Wastewater. APHA, AWWA & WEF, 23rd ed., 2017, part 4500-S2 (C, F)	Rayong
Total Dissolved Solids Dried at 103-105 degree C	mg/L	-	5	372	(1)	In-house method based on Standard Methods for the Examination of Water and Wastewater. APHA, AWWA & WEF, 23rd ed., 2017, part 2540 C	Rayong
Total Kjeldahl Nitrogen as N	mg/L	-	1.0	10.1	≤35	Standard Methods for the Examination of Water and Wastewater. APHA, AWWA & WEF, 23rd ed., 2017, part 4500-Norg (C), part NH3 (D)	Rayong
Total Suspended Solids Dried at 103-105 degree C	mg/L	-	5	10	≤40	Standard Methods for the Examination of Water and Wastewater. APHA, AWWA & WEF, 23rd ed., 2017, part 2540 D	Rayong

Results apply to the sample(s) as submitted, unless the sampling was conducted by ALS. No part of this report may be reproduced in any form without written consent from the laboratory. ALS Laboratory Group (Thailand) strongly recommends that this report is not reproduced except in full.

Approved by

ADDRESS 616/10 Moo 5 T. Maenam Khu A. Pluakdaeng Rayong 21140 Thailand | PHONE +66 0 3304 8555 | FAX +66 0 3304 8556

ALS LABORATORY GROUP (THAILAND) CO., LTD. An ALS Limited Company

Life Sciences

www.alsglobal.com

RIGHT SOLUTIONS RIGHT PARTNER

4039-S2/ FAX/ EMAIL

S:\Reports\A\GL.rpt (2:52PM)



Analysis / Test Report

Client : Thai Parkerizing Co., Ltd.

500/19 Moo 3, Hemaraj Eastern Seaboard Industrial Estate, Tasit, Pluakdaeng, Rayong
Thailand 21140

P/O : 1920220599

Project Name :

Project Location: Rayong Plant

TESTING

No.0042

Lot ID: 248879

Date Received : Feb 22, 2024

Date Reported : Mar 01, 2024

Report Number : 2892275-1

Page 2 of 2

Guideline : Notification of Ministry of Natural Resources and Environment November, 7, B.E. 2548 on Effluent Control Standard from Types and Sized of Buildings, Type B.

(1) : The values are in addition to the Total Dissolved Solids of the water used not more than 500 mg/L.

Sampling By : Narunat thammassaro

Remark :

- LOD : Limit of Detection
- "<" : Lower than LOQ (Limit of Quantitation) / LOR (Limit of Reporting)
- Analyte(s) marked * is/are not included in scope of Accreditation ISO/IEC 17025.
- The laboratory has been accepted as an accredited laboratory complying with the ISO/IEC 17025.

Results apply to the sample(s) as submitted, unless the sampling was conducted by ALS. No part of this report may be reproduced in any form without written consent from the laboratory. ALS Laboratory Group (Thailand) strongly recommends that this report is not reproduced except in full.

Approved by

ADDRESS 616/10 Moo 5 T. Maenam Khu A. Pluakdaeng Rayong 21140 Thailand | PHONE +66 0 3304 8555 | FAX +66 0 3304 8556
ALS LABORATORY GROUP (THAILAND) CO., LTD., An ALS Limited Company

Life Sciences

www.alsglobal.com

RIGHT SOLUTIONS RIGHT PARTNER



Analysis / Test Report

Client : Thai Parkerizing Co., Ltd.
500/19 Moo 3, Hemaraj Eastern Seaboard Industrial Estate, Tasit, Pluakdaeng, Rayong
Thailand 21140
P/O : 1920220600
Project Name :
Project Location: Rayong Plant

TESTING
No.0042
Lot ID: 2416611
Date Received : Mar 28, 2024
Date Reported : Apr 04, 2024
Report Number : 2908883-1

Page 1 of 6

Sample Number	2416611-1
Sampled Date	Mar 28, 2024 1:51 PM
Sample Description	Wastewater
Location	น้ำเสียก่อนบำบัดตก A
Date Analysis Commenced	Mar 28, 2024
Condition of Sample	Contained in one amber glass bottle and five plastic bottles, sample containers comply to pretreatment - preservation standards (APHA, USEPA)

Analyte	Unit	LOD	LOQ (LOR)	Result	Guideline / Specification	Method	Testing Location
Water Testing							
BOD (5 days at 20 Degree C)	mg/L	-	2.0	104	≤30	Standard Methods for the Examination of Water and Wastewater. APHA, AWWA & WEF, 23rd ed., 2017, part 5210 B, part 4500 - O G	Rayong
Oil & Grease	mg/L	-	3	23	≤20	Standard Methods for the Examination of Water and Wastewater. APHA, AWWA & WEF, 23rd ed., 2017, part 5520 B	Rayong
pH at 25 degree C		-	-	7.0	5.0-9.0	Standard Methods for the Examination of Water and Wastewater. APHA, AWWA & WEF, 23rd ed., 2017, part 4500 - H (B)	Rayong
Settleable Solid *	mL/L/hr	-	0.1	<0.1	≤0.5	Standard Methods for the Examination of Water and Wastewater. APHA, AWWA & WEF, 23rd ed., 2017, part 2540 F	Rayong
Sulfide *	mg/L	-	0.5	2.0	≤1	Standard Methods for the Examination of Water and Wastewater. APHA, AWWA & WEF, 23rd ed., 2017, part 4500-S2 (C, F)	Rayong
Total Dissolved Solids Dried at 103-105 degree C	mg/L	-	5	246	(1)	In-house method based on Standard Methods for the Examination of Water and Wastewater. APHA, AWWA & WEF, 23rd ed., 2017, part 2540 C	Rayong
Total Kjeldahl Nitrogen as N	mg/L	-	1.0	7.1	≤35	Standard Methods for the Examination of Water and Wastewater. APHA, AWWA & WEF, 23rd ed., 2017, part 4500-Norg (C), part NH3 (D)	Rayong
Total Suspended Solids Dried at 103-105 degree C	mg/L	-	5	27	≤40	Standard Methods for the Examination of Water and Wastewater. APHA, AWWA & WEF, 23rd ed., 2017, part 2540 D	Rayong

Results apply to the sample(s) as submitted, unless the sampling was conducted by ALS. No part of this report may be reproduced in any form without written consent from the laboratory. ALS Laboratory Group (Thailand) strongly recommends that this report is not reproduced except in full.

Approved by

ADDRESS 616/10 Moo 5 T. Maenam Khu A. Pluakdaeng Rayong 21140 Thailand | PHONE +66 0 3304 8555 | FAX +66 0 3304 8556
ALS LABORATORY GROUP (THAILAND) CO., LTD. An ALS Limited Company

Life Sciences

www.alsglobal.com

RIGHT SOLUTIONS RIGHT PARTNER



Analysis / Test Report

Client : Thai Parkerizing Co., Ltd.

500/19 Moo 3, Hemaraj Eastern Seaboard Industrial Estate, Tasit, Pluakdaeng, Rayong
Thailand 21140

P/O : 1920220600

Project Name :

Project Location: Rayong Plant

TESTING

No.0042

Lot ID: 2416611

Date Received : Mar 28, 2024

Date Reported : Apr 04, 2024

Report Number : 2908883-1

Page 2 of 6

Guideline : Notification of Ministry of Natural Resources and Environment November, 7 B.E. 2548 on Effluent Control Standard from Types and Sized of Buildings, Type B.

(1) : The values are in addition to the Total Dissolved Solids of the water used not more than 500 mg/L.

Sampling By : Paramet Sattayakun

Remark :

- LOD : Limit of Detection
- "<" : Lower than LOQ (Limit of Quantitation) / LOR (Limit of Reporting)
- Analyte(s) marked * is/are not included in scope of Accreditation ISO/IEC 17025.
- The laboratory has been accepted as an accredited laboratory complying with the ISO/IEC 17025.

Results apply to the sample(s) as submitted, unless the sampling was conducted by ALS. No part of this report may be reproduced in any form without written consent from the laboratory. ALS Laboratory Group (Thailand) strongly recommends that this report is not reproduced except in full.

Approved by

ADDRESS 616/10 Moo 5 T. Maenam Khu A. Pluakdaeng Rayong 21140 Thailand | PHONE +66 0 3304 8555 | FAX +66 0 3304 8556
ALS LABORATORY GROUP (THAILAND) CO., LTD. An ALS Limited Company

Life Sciences

www.alsglobal.com

RIGHT SOLUTIONS RIGHT PARTNER



Analysis / Test Report

Client : Thai Parkerizing Co., Ltd.

500/19 Moo 3, Hemaraj Eastern Seaboard Industrial Estate, Tasit, Pluakdaeng, Rayong
Thailand 21140

P/O : 1920220600

Project Name :

Project Location: Rayong Plant

TESTING

No.0042

Lot ID: 2416611

Date Received : Mar 28, 2024

Date Reported : Apr 04, 2024

Report Number : 2908883-1

Page 3 of 6

Sample Number	2416611-2
Sampled Date	Mar 28, 2024 1:40 PM
Sample Description	Wastewater
Location	น้ำเสียก่อนบำบัดตก B1
Date Analysis Commenced	Mar 28, 2024
Condition of Sample	Contained in one amber glass bottle and five plastic bottles, sample containers comply to pretreatment - preservation standards (APHA, USEPA)

Analyte	Unit	LOD	LOQ (LOR)	Result	Guideline / Specification	Method	Testing Location
Water Testing							
BOD (5 days at 20 Degree C)	mg/L	-	2.0	345	≤30	Standard Methods for the Examination of Water and Wastewater. APHA, AWWA & WEF, 23rd ed., 2017, part 5210 B, part 4500 - O G	Rayong
Oil & Grease	mg/L	-	3	19	≤20	Standard Methods for the Examination of Water and Wastewater. APHA, AWWA & WEF, 23rd ed., 2017, part 5520 B	Rayong
pH at 25 degree C		-	-	5.2	5.0-9.0	Standard Methods for the Examination of Water and Wastewater. APHA, AWWA & WEF, 23rd ed., 2017, part 4500 - H (B)	Rayong
Settleable Solid *	mL/L/hr	-	0.1	<0.1	≤0.5	Standard Methods for the Examination of Water and Wastewater. APHA, AWWA & WEF, 23rd ed., 2017, part 2540 F	Rayong
Sulfide *	mg/L	-	0.5	5.5	≤1	Standard Methods for the Examination of Water and Wastewater. APHA, AWWA & WEF, 23rd ed., 2017, part 4500-S2 (C, F)	Rayong
Total Dissolved Solids Dried at 103-105 degree C	mg/L	-	5	380	(1)	In-house method based on Standard Methods for the Examination of Water and Wastewater. APHA, AWWA & WEF, 23rd ed., 2017, part 2540 C	Rayong
Total Kjeldahl Nitrogen as N	mg/L	-	1.0	17.6	≤35	Standard Methods for the Examination of Water and Wastewater. APHA, AWWA & WEF, 23rd ed., 2017, part 4500-Norg (C), part NH3 (D)	Rayong
Total Suspended Solids Dried at 103-105 degree C	mg/L	-	5	80	≤40	Standard Methods for the Examination of Water and Wastewater. APHA, AWWA & WEF, 23rd ed., 2017, part 2540 D	Rayong

Results apply to the sample(s) as submitted, unless the sampling was conducted by ALS. No part of this report may be reproduced in any form without written consent from the laboratory. ALS Laboratory Group (Thailand) strongly recommends that this report is not reproduced except in full.

Approved by

ADDRESS 616/10 Moo 5 T. Maenam Khu A. Pluakdaeng Rayong 21140 Thailand | PHONE +66 0 3304 8555 | FAX +66 0 3304 8556

ALS LABORATORY GROUP (THAILAND) CO., LTD. An ALS Limited Company

Life Sciences

www.alsglobal.com

RIGHT SOLUTIONS RIGHT PARTNER



Analysis / Test Report

Client : Thai Parkerizing Co., Ltd.

500/19 Moo 3, Hemaraj Eastern Seaboard Industrial Estate, Tasit, Pluakdaeng, Rayong
Thailand 21140

P/O : 1920220600

Project Name :

Project Location: Rayong Plant

TESTING

No.0042

Lot ID: 2416611

Date Received : Mar 28, 2024

Date Reported : Apr 04, 2024

Report Number : 2908883-1

Page 4 of 6

Guideline : Notification of Ministry of Natural Resources and Environment November, 7, B.E. 2548 on Effluent Control Standard from Types and Sized of Buildings, Type B.

(1) : The values are in addition to the Total Dissolved Solids of the water used not more than 500 mg/L.

Sampling By : Paramet Sattayakun

Remark :

- * LOD : Limit of Detection
- "<" : Lower than LOQ (Limit of Quantitation) / LOR (Limit of Reporting)
- Analyte(s) marked * is/are not included in scope of Accreditation ISO/IEC 17025.
- The laboratory has been accepted as an accredited laboratory complying with the ISO/IEC 17025.

Results apply to the sample(s) as submitted, unless the sampling was conducted by ALS. No part of this report may be reproduced in any form without written consent from the laboratory. ALS Laboratory Group (Thailand) strongly recommends that this report is not reproduced except in full.

Approved by

ADDRESS 616/10 Moo 5 T. Maenam Khu A. Pluakdaeng Rayong 21140 Thailand | PHONE +66 0 3304 8555 | FAX +66 0 3304 8556
ALS LABORATORY GROUP (THAILAND) CO., LTD. An ALS Limited Company

Life Sciences

www.alsglobal.com

RIGHT SOLUTIONS RIGHT PARTNER



Analysis / Test Report

Client : Thai Parkerizing Co., Ltd.

500/19 Moo 3, Hemaraj Eastern Seaboard Industrial Estate, Tasit, Pluakdaeng, Rayong
Thailand 21140

P/O : 1920220600

Project Name :

Project Location: Rayong Plant

TESTING

No.0042

Lot ID: 2416611

Date Received : Mar 28, 2024

Date Reported : Apr 04, 2024

Report Number : 2908883-1

Page 5 of 6

Sample Number	2416611-3
Sampled Date	Mar 28, 2024 1:35 PM
Sample Description	Wastewater
Location	น้ำเสียก่อนบำบัด B2
Date Analysis Commenced	Mar 28, 2024
Condition of Sample	Contained in one amber glass bottle and five plastic bottles, sample containers comply to pretreatment - preservation standards (APHA, USEPA)

Analyte	Unit	LOD	LOQ (LOR)	Result	Guideline / Specification	Method	Testing Location
Water Testing							
BOD (5 days at 20 Degree C)	mg/L	-	2.0	262	≤30	Standard Methods for the Examination of Water and Wastewater. APHA, AWWA & WEF, 23rd ed., 2017, part 5210 B, part 4500 - O G	Rayong
Oil & Grease	mg/L	-	3	26	≤20	Standard Methods for the Examination of Water and Wastewater. APHA, AWWA & WEF, 23rd ed., 2017, part 5520 B	Rayong
pH at 25 degree C		-	-	8.0	5.0-9.0	Standard Methods for the Examination of Water and Wastewater. APHA, AWWA & WEF, 23rd ed., 2017, part 4500 - H (B)	Rayong
Settleable Solid *	mL/L/hr	-	0.1	<0.1	≤0.5	Standard Methods for the Examination of Water and Wastewater. APHA, AWWA & WEF, 23rd ed., 2017, part 2540 F	Rayong
Sulfide *	mg/L	-	0.5	5.6	≤1	Standard Methods for the Examination of Water and Wastewater. APHA, AWWA & WEF, 23rd ed., 2017, part 4500-S2 (C, F)	Rayong
Total Dissolved Solids Dried at 103-105 degree C	mg/L	-	5	408	(1)	In-house method based on Standard Methods for the Examination of Water and Wastewater. APHA, AWWA & WEF, 23rd ed., 2017, part 2540 C	Rayong
Total Kjeldahl Nitrogen as N	mg/L	-	1.0	22.0	≤35	Standard Methods for the Examination of Water and Wastewater. APHA, AWWA & WEF, 23rd ed., 2017, part 4500-Norg (C), part NH3 (D)	Rayong
Total Suspended Solids Dried at 103-105 degree C	mg/L	-	5	88	≤40	Standard Methods for the Examination of Water and Wastewater. APHA, AWWA & WEF, 23rd ed., 2017, part 2540 D	Rayong

Results apply to the sample(s) as submitted, unless the sampling was conducted by ALS. No part of this report may be reproduced in any form without written consent from the laboratory. ALS Laboratory Group (Thailand) strongly recommends that this report is not reproduced except in full.

Approved by

ADDRESS 616/10 Moo 5 T. Maenam Khu A. Pluakdaeng Rayong 21140 Thailand | PHONE +66 0 3304 8555 | FAX +66 0 3304 8556

ALS LABORATORY GROUP (THAILAND) CO., LTD. An ALS Limited Company

Life Sciences

www.alsglobal.com

RIGHT SOLUTIONS RIGHT PARTNER



Analysis / Test Report

Client : Thai Parkerizing Co., Ltd.

500/19 Moo 3, Hemaraj Eastern Seaboard Industrial Estate, Tasit, Pluakdaeng, Rayong
Thailand 21140

P/O : 1920220600

Project Name :

Project Location : Rayong Plant

TESTING

No.0042

Lot ID: 2416611

Date Received : Mar 28, 2024

Date Reported : Apr 04, 2024

Report Number : 2908883-1

Page 6 of 6

Guideline : Notification of Ministry of Natural Resources and Environment November, 7, B.E. 2548 on Effluent Control Standard from Types and Sized of Buildings, Type B.

(1) : The values are in addition to the Total Dissolved Solids of the water used not more than 500 mg/L.

Sampling By : Paramet Sattayakun

Remark :

- LOD : Limit of Detection
- "<" : Lower than LOQ (Limit of Quantitation) / LOR (Limit of Reporting)
- Analyte(s) marked * is/are not included in scope of Accreditation ISO/IEC 17025.
- The laboratory has been accepted as an accredited laboratory complying with the ISO/IEC 17025.

Results apply to the sample(s) as submitted, unless the sampling was conducted by ALS. No part of this report may be reproduced in any form without written consent from the laboratory. ALS Laboratory Group (Thailand) strongly recommends that this report is not reproduced except in full.

Approved by

ADDRESS 616/10 Moo 5 T. Maenam Khu A. Pluakdaeng Rayong 21140 Thailand | PHONE +66 0 3304 8555 | FAX +66 0 3304 8556
ALS LABORATORY GROUP (THAILAND) CO., LTD. An ALS Limited Company

Life Sciences

www.alsglobal.com

RIGHT SOLUTIONS RIGHT PARTNER



Analysis / Test Report

Client : Thai Parkerizing Co., Ltd.

500/19 Moo 3, Hemaraj Eastern Seaboard Industrial Estate, Tasit, Pluakdaeng, Rayong

Thailand 21140

P/O : 1920220600

Project Name :

Project Location : Rayong Plant

TESTING

No.0042

Lot ID: 2416617

Date Received : Mar 28, 2024

Date Reported : Apr 04, 2024

Report Number : 2908896-1

Page 1 of 2

Sample Number	2416617-1
Sampled Date	Mar 28, 2024 1:30 PM
Sample Description	Wastewater
Location	น้ำหลังบำบัด
Date Analysis Commenced	Mar 28, 2024
Condition of Sample	Contained in one amber glass bottle and five plastic bottles, sample containers comply to pretreatment - preservation standards (APHA, USEPA)

Analyte	Unit	LOD	LOQ (LOR)	Result	Guideline / Specification	Method	Testing Location
Water Testing							
BOD (5 days at 20 Degree C)	mg/L	-	2.0	26.0	≤30	Standard Methods for the Examination of Water and Wastewater. APHA, AWWA & WEF, 23rd ed., 2017, part 5210 B, part 4500 - O G	Rayong
Oil & Grease	mg/L	-	3	<3	≤20	Standard Methods for the Examination of Water and Wastewater. APHA, AWWA & WEF, 23rd ed., 2017, part 5520 B	Rayong
pH (on site) *		-	-	7.4	5.0-9.0	Standard Methods for the Examination of Water and Wastewater. APHA, AWWA & WEF, 23rd ed., 2017, part 4500 - H (B)	Rayong
Settleable Solid *	mL/L/hr	-	0.1	<0.1	≤0.5	Standard Methods for the Examination of Water and Wastewater. APHA, AWWA & WEF, 23rd ed., 2017, part 2540 F	Rayong
Sulfide *	mg/L	-	0.5	<0.5	≤1	Standard Methods for the Examination of Water and Wastewater. APHA, AWWA & WEF, 23rd ed., 2017, part 4500-S2 (C, F)	Rayong
Total Dissolved Solids Dried at 103-105 degree C	mg/L	-	5	480	(1)	In-house method based on Standard Methods for the Examination of Water and Wastewater. APHA, AWWA & WEF, 23rd ed., 2017, part 2540 C	Rayong
Total Kjeldahl Nitrogen as N	mg/L	-	1.0	13.7	≤35	Standard Methods for the Examination of Water and Wastewater. APHA, AWWA & WEF, 23rd ed., 2017, part 4500-Norg (C), part NH3 (D)	Rayong
Total Suspended Solids Dried at 103-105 degree C	mg/L	-	5	17	≤40	Standard Methods for the Examination of Water and Wastewater. APHA, AWWA & WEF, 23rd ed., 2017, part 2540 D	Rayong

Results apply to the sample(s) as submitted, unless the sampling was conducted by ALS. No part of this report may be reproduced in any form without written consent from the laboratory. ALS Laboratory Group (Thailand) strongly recommends that this report is not reproduced except in full.

Approved by

ADDRESS 616/10 Moo 5 T. Maenam Khu A. Pluakdaeng Rayong 21140 Thailand | PHONE +66 0 3304 8555 | FAX +66 0 3304 8556

ALS LABORATORY GROUP (THAILAND) CO., LTD. An ALS Limited Company

Life Sciences

www.alsglobal.com

RIGHT SOLUTIONS RIGHT PARTNER



Analysis / Test Report

Client : Thai Parkerizing Co., Ltd.

500/19 Moo 3, Hemaraj Eastern Seaboard Industrial Estate, Tasit, Pluakdaeng, Rayong
Thailand 21140

P/O : 1920220600

Project Name :

Project Location: Rayong Plant

TESTING

No.0042

Lot ID: 2416617

Date Received : Mar 28, 2024

Date Reported : Apr 04, 2024

Report Number : 2908896-1

Page 2 of 2

Guideline : Notification of Ministry of Natural Resources and Environment November,7 ,B.E. 2548 on Effluent Control Standard from Types and Sized of Buildings, Type B.

(1) : The values are in addition to the Total Dissolved Solids of the water used not more than 500 mg/L.

Sampling By : Paramet Sattayakun

Remark :

- LOD : Limit of Detection
- "<" : Lower than LOQ (Limit of Quantitation) / LOR (Limit of Reporting)
- Analyte(s) marked * is/are not included in scope of Accreditation ISO/IEC 17025.
- The laboratory has been accepted as an accredited laboratory complying with the ISO/IEC 17025.

Approved by

Results apply to the sample(s) as submitted, unless the sampling was conducted by ALS. No part of this report may be reproduced in any form without written consent from the laboratory. ALS Laboratory Group (Thailand) strongly recommends that this report is not reproduced except in full.

ADDRESS 616/10 Moo 5 T. Maenam Khu A. Pluakdaeng Rayong 21140 Thailand | PHONE +66 0 3304 8555 | FAX +66 0 3304 8556

ALS LABORATORY GROUP (THAILAND) CO., LTD. An ALS Limited Company

Life Sciences

www.alsglobal.com

RIGHT SOLUTIONS RIGHT PARTNER

4039-52/ FAX/ EMAIL

S:\Report\All_GL.rpt (2:56PM)



Analysis / Test Report

Client : Thai Parkerizing Co., Ltd.

500/19 Moo 3, Hemaraj Eastern Seaboard Industrial Estate, Tasit, Pluakdaeng, Rayong
Thailand 21140

P/O : 1920220601

Project Name :

Project Location: Rayong Plant

TESTING

No.0042

Lot ID: 2430928

Date Received : Apr 25, 2024

Date Reported : May 03, 2024

Report Number : 2940640-1

Page 1 of 6

Sample Number	2430928-1
Sampled Date	Apr 25, 2024 1:58 PM
Sample Description	Wastewater
Location	น้ำเสียก่อนบำบัด A
Date Analysis Commenced	Apr 25, 2024
Condition of Sample	Contained in one amber glass bottle and five plastic bottles, sample containers comply to pretreatment - preservation standards (APHA, USEPA)

Analyte	Unit	LOD	LOQ (LOR)	Result	Guideline / Specification	Method	Testing Location
Water Testing							
BOD (5 days at 20 Degree C)	mg/L	-	2.0	113	≤30	Standard Methods for the Examination of Water and Wastewater. APHA, AWWA & WEF, 23rd ed., 2017, part 5210 B, part 4500 - O G	Rayong
Oil & Grease	mg/L	-	3	10	≤20	Standard Methods for the Examination of Water and Wastewater. APHA, AWWA & WEF, 23rd ed., 2017, part 5520 B	Rayong
pH at 25 degree C		-	-	7.0	5.0-9.0	Standard Methods for the Examination of Water and Wastewater. APHA, AWWA & WEF, 23rd ed., 2017, part 4500 - H (B)	Rayong
Settleable Solid *	mL/L/hr	-	0.1	<0.1	≤0.5	Standard Methods for the Examination of Water and Wastewater. APHA, AWWA & WEF, 23rd ed., 2017, part 2540 F	Rayong
Sulfide *	mg/L	-	0.5	2.1	≤1	Standard Methods for the Examination of Water and Wastewater. APHA, AWWA & WEF, 23rd ed., 2017, part 4500-S2 (C, F)	Rayong
Total Dissolved Solids Dried at 103-105 degree C	mg/L	-	5	232	(1)	In-house method based on Standard Methods for the Examination of Water and Wastewater. APHA, AWWA & WEF, 23rd ed., 2017, part 2540 C	Rayong
Total Kjeldahl Nitrogen as N	mg/L	-	1.0	9.8	≤35	Standard Methods for the Examination of Water and Wastewater. APHA, AWWA & WEF, 23rd ed., 2017, part 4500-Norg (C), part NH3 (D)	Rayong
Total Suspended Solids Dried at 103-105 degree C	mg/L	-	5	22	≤40	Standard Methods for the Examination of Water and Wastewater. APHA, AWWA & WEF, 23rd ed., 2017, part 2540 D	Rayong

Results apply to the sample(s) as submitted, unless the sampling was conducted by ALS. No part of this report may be reproduced in any form without written consent from the laboratory. ALS Laboratory Group (Thailand) strongly recommends that this report is not reproduced except in full.

Approved by

ADDRESS 616/10 Moo 5 T. Maenam Khu A. Pluakdaeng Rayong 21140 Thailand | PHONE +66 0 3304 8555 | FAX +66 0 3304 8556

ALS LABORATORY GROUP (THAILAND) CO., LTD. An ALS Limited Company

Life Sciences

www.alsglobal.com

RIGHT SOLUTIONS RIGHT PARTNER



Analysis / Test Report

Client : Thai Parkerizing Co., Ltd.

500/19 Moo 3, Hemaraj Eastern Seaboard Industrial Estate, Tasit, Pluakdaeng, Rayong
Thailand 21140

P/O : 1920220601

Project Name :

Project Location: Rayong Plant

TESTING

No.0042

Lot ID: 2430928

Date Received : Apr 25, 2024

Date Reported : May 03, 2024

Report Number : 2940640-1

Page 2 of 6

Guideline : Notification of Ministry of Natural Resources and Environment November, 7, B.E. 2548 on Effluent Control Standard from Types and Sized of Buildings, Type B.

(1) : The values are in addition to the Total Dissolved Solids of the water used not more than 500 mg/L.

Sampling By : Paramet Sattayakun

Remark :

- LOD : Limit of Detection
- "<" : Lower than LOQ (Limit of Quantitation) / LOR (Limit of Reporting)
- Analyte(s) marked * is/are not included in scope of Accreditation ISO/IEC 17025.
- The laboratory has been accepted as an accredited laboratory complying with the ISO/IEC 17025.

Results apply to the sample(s) as submitted, unless the sampling was conducted by ALS. No part of this report may be reproduced in any form without written consent from the laboratory. ALS Laboratory Group (Thailand) strongly recommends that this report is not reproduced except in full.

Approved by

ADDRESS 616/10 Moo 5 T. Maenam Khu A. Pluakdaeng Rayong 21140 Thailand | PHONE +66 0 3304 8555 | FAX +66 0 3304 8556
ALS LABORATORY GROUP (THAILAND) CO., LTD., An ALS Limited Company

Life Sciences

www.alsglobal.com

RIGHT SOLUTIONS RIGHT PARTNER



Analysis / Test Report

Client : Thai Parkerizing Co., Ltd.

500/19 Moo 3, Hemaraj Eastern Seaboard Industrial Estate, Tasit, Pluakdaeng, Rayong
Thailand 21140

P/O : 1920220601

Project Name :

Project Location: Rayong Plant

TESTING

No.0042

Lot ID: 2430928

Date Received : Apr 25, 2024

Date Reported : May 03, 2024

Report Number : 2940640-1

Page 3 of 6

Sample Number	2430928-2
Sampled Date	Apr 25, 2024 1:45 PM
Sample Description	Wastewater
Location	น้ำเสียก่อนบำบัด B1
Date Analysis Commenced	Apr 25, 2024
Condition of Sample	Contained in one amber glass bottle and five plastic bottles, sample containers comply to pretreatment - preservation standards (APHA, USEPA)

Analyte	Unit	LOD	LOQ (LOR)	Result	Guideline / Specification	Method	Testing Location
Water Testing							
BOD (5 days at 20 Degree C)	mg/L	-	2.0	524	≤30	Standard Methods for the Examination of Water and Wastewater. APHA, AWWA & WEF, 23rd ed., 2017, part 5210 B, part 4500 - O G	Rayong
Oil & Grease	mg/L	-	3	53	≤20	Standard Methods for the Examination of Water and Wastewater. APHA, AWWA & WEF, 23rd ed., 2017, part 5520 B	Rayong
pH at 25 degree C		-	-	4.9	5.0-9.0	Standard Methods for the Examination of Water and Wastewater. APHA, AWWA & WEF, 23rd ed., 2017, part 4500 - H (B)	Rayong
Settleable Solid *	mL/L/hr	-	0.1	<0.1	≤0.5	Standard Methods for the Examination of Water and Wastewater. APHA, AWWA & WEF, 23rd ed., 2017, part 2540 F	Rayong
Sulfide *	mg/L	-	0.5	6.5	≤1	Standard Methods for the Examination of Water and Wastewater. APHA, AWWA & WEF, 23rd ed., 2017, part 4500-S2 (C, F)	Rayong
Total Dissolved Solids Dried at 103-105 degree C	mg/L	-	5	356	(1)	In-house method based on Standard Methods for the Examination of Water and Wastewater. APHA, AWWA & WEF, 23rd ed., 2017, part 2540 C	Rayong
Total Kjeldahl Nitrogen as N	mg/L	-	1.0	27.7	≤35	Standard Methods for the Examination of Water and Wastewater. APHA, AWWA & WEF, 23rd ed., 2017, part 4500-Norg (C), part NH3 (D)	Rayong
Total Suspended Solids Dried at 103-105 degree C	mg/L	-	5	61	≤40	Standard Methods for the Examination of Water and Wastewater. APHA, AWWA & WEF, 23rd ed., 2017, part 2540 D	Rayong

Results apply to the sample(s) as submitted, unless the sampling was conducted by ALS. No part of this report may be reproduced in any form without written consent from the laboratory. ALS Laboratory Group (Thailand) strongly recommends that this report is not reproduced except in full.

Approved by

ADDRESS 616/10 Moo 5 T. Maenam Khu A. Pluakdaeng Rayong 21140 Thailand | PHONE +66 0 3304 8555 | FAX +66 0 3304 8556

ALS LABORATORY GROUP (THAILAND) CO., LTD. An ALS Limited Company

Life Sciences

www.alsglobal.com

RIGHT SOLUTIONS RIGHT PARTNER



Analysis / Test Report

Client : Thai Parkerizing Co., Ltd.

500/19 Moo 3, Hemaraj Eastern Seaboard Industrial Estate, Tasit, Pluakdaeng, Rayong
Thailand 21140

P/O : 1920220601

Project Name :

Project Location: Rayong Plant

TESTING

No.0042

Lot ID: 2430928

Date Received : Apr 25, 2024

Date Reported : May 03, 2024

Report Number : 2940640-1

Page 4 of 6

Guideline : Notification of Ministry of Natural Resources and Environment November, 7, B.E. 2548 on Effluent Control Standard from Types and Sized of Buildings, Type B.

(1) : The values are in addition to the Total Dissolved Solids of the water used not more than 500 mg/L.

Sampling By : Paramet Sattayakun

Remark :

- LOD : Limit of Detection
- "<" : Lower than LOQ (Limit of Quantitation) / LOR (Limit of Reporting)
- Analyte(s) marked * is/are not included in scope of Accreditation ISO/IEC 17025.
- The laboratory has been accepted as an accredited laboratory complying with the ISO/IEC 17025.

Results apply to the sample(s) as submitted, unless the sampling was conducted by ALS. No part of this report may be reproduced in any form without written consent from the laboratory. ALS Laboratory Group (Thailand) strongly recommends that this report is not reproduced except in full.

Approved by



ADDRESS 616/10 Moo 5 T. Maenam Khu A, Pluakdaeng Rayong 21140 Thailand | PHONE +66 0 3304 8555 | FAX +66 0 3304 8556
ALS LABORATORY GROUP (THAILAND) CO., LTD. An ALS Limited Company

Life Sciences

www.alsglobal.com

RIGHT SOLUTIONS RIGHT PARTNER



Analysis / Test Report

Client : Thai Parkerizing Co., Ltd.

500/19 Moo 3, Hemaraj Eastern Seaboard Industrial Estate, Tasit, Pluakdaeng, Rayong
Thailand 21140

P/O : 1920220601

Project Name :

Project Location: Rayong Plant

TESTING

No.0042

Lot ID: 2430928

Date Received : Apr 25, 2024

Date Reported : May 03, 2024

Report Number : 2940640-1

Page 5 of 6

Sample Number	2430928-3
Sampled Date	Apr 25, 2024 10:37 AM
Sample Description	Wastewater
Location	น้ำเสียก่อนบำบัด B2
Date Analysis Commenced	Apr 25, 2024
Condition of Sample	Contained in one amber glass bottle and five plastic bottles, sample containers comply to pretreatment - preservation standards (APHA, USEPA)

Analyte	Unit	LOD	LOQ (LOR)	Result	Guideline / Specification	Method	Testing Location
Water Testing							
BOD (5 days at 20 Degree C)	mg/L	-	2.0	522	≤30	Standard Methods for the Examination of Water and Wastewater. APHA, AWWA & WEF, 23rd ed., 2017, part 5210 B, part 4500 - O G	Rayong
Oil & Grease	mg/L	-	3	38	≤20	Standard Methods for the Examination of Water and Wastewater. APHA, AWWA & WEF, 23rd ed., 2017, part 5520 B	Rayong
pH at 25 degree C		-	-	5.1	5.0-9.0	Standard Methods for the Examination of Water and Wastewater. APHA, AWWA & WEF, 23rd ed., 2017, part 4500 - H (B)	Rayong
Settleable Solid *	mL/L/hr	-	0.1	<0.1	≤0.5	Standard Methods for the Examination of Water and Wastewater. APHA, AWWA & WEF, 23rd ed., 2017, part 2540 F	Rayong
Sulfide *	mg/L	-	0.5	1.7	≤1	Standard Methods for the Examination of Water and Wastewater. APHA, AWWA & WEF, 23rd ed., 2017, part 4500-S2 (C, F)	Rayong
Total Dissolved Solids Dried at 103-105 degree C	mg/L	-	5	320	(1)	In-house method based on Standard Methods for the Examination of Water and Wastewater. APHA, AWWA & WEF, 23rd ed., 2017, part 2540 C	Rayong
Total Kjeldahl Nitrogen as N	mg/L	-	1.0	17.7	≤35	Standard Methods for the Examination of Water and Wastewater. APHA, AWWA & WEF, 23rd ed., 2017, part 4500-Norg (C), part NH3 (D)	Rayong
Total Suspended Solids Dried at 103-105 degree C	mg/L	-	5	103	≤40	Standard Methods for the Examination of Water and Wastewater. APHA, AWWA & WEF, 23rd ed., 2017, part 2540 D	Rayong

Results apply to the sample(s) as submitted, unless the sampling was conducted by ALS. No part of this report may be reproduced in any form without written consent from the laboratory. ALS Laboratory Group (Thailand) strongly recommends that this report is not reproduced except in full.

Approved by

ADDRESS 616/10 Moo 5 T. Maenam Khu A. Pluakdaeng Rayong 21140 Thailand | PHONE +66 0 3304 8555 | FAX +66 0 3304 8556
ALS LABORATORY GROUP (THAILAND) CO., LTD. An ALS Limited Company

Life Sciences

www.alsglobal.com

RIGHT SOLUTIONS RIGHT PARTNER



Analysis / Test Report

Client : Thai Parkerizing Co., Ltd.

500/19 Moo 3, Hemaraj Eastern Seaboard Industrial Estate, Tasit, Pluakdaeng, Rayong
Thailand 21140

P/O : 1920220601

Project Name :

Project Location : Rayong Plant

TESTING

No.0042

Lot ID: 2430928

Date Received : Apr 25, 2024

Date Reported : May 03, 2024

Report Number : 2940640-1

Page 6 of 6

Guideline : Notification of Ministry of Natural Resources and Environment November,7 ,B.E. 2548 on Effluent Control Standard from Types and Sized of Buildings, Type B.

(1) : The values are in addition to the Total Dissolved Solids of the water used not more than 500 mg/L.

Sampling By : Paramet Sattayakun

Remark :

- LOD : Limit of Detection
- "<" : Lower than LOQ (Limit of Quantitation) / LOR (Limit of Reporting)
- Analyte(s) marked * is/are not included in scope of Accreditation ISO/IEC 17025.
- The laboratory has been accepted as an accredited laboratory complying with the ISO/IEC 17025.

Approved by



Results apply to the sample(s) as submitted, unless the sampling was conducted by ALS. No part of this report may be reproduced in any form without written consent from the laboratory. ALS Laboratory Group (Thailand) strongly recommends that this report is not reproduced except in full.

ADDRESS 616/10 Moo 5 T. Maenam Khu A. Pluakdaeng Rayong 21140 Thailand | PHONE +66 0 3304 8555 | FAX +66 0 3304 8556
ALS LABORATORY GROUP (THAILAND) CO., LTD. An ALS Limited Company

Life Sciences

www.alsglobal.com

RIGHT SOLUTIONS RIGHT PARTNER



Analysis / Test Report

Client : Thai Parkerizing Co., Ltd.

500/19 Moo 3, Hemaraj Eastern Seaboard Industrial Estate, Tasit, Pluakdaeng, Rayong

Thailand 21140

P/O : 1920220601

Project Name :

Project Location : Rayong Plant

TESTING

No.0042

Lot ID: 2430933

Date Received : Apr 25, 2024

Date Reported : May 03, 2024

Report Number : 2940643-1

Page 1 of 2

Sample Number	2430933-1
Sampled Date	Apr 25, 2024 1:30 PM
Sample Description	Wastewater
Location	น้ำหลังบำบัด
Date Analysis Commenced	Apr 25, 2024
Condition of Sample	Contained in one amber glass bottle and four plastic bottles, sample containers comply to pretreatment - preservation standards (APHA, USEPA)

Analyte	Unit	LOD	LOQ (LOR)	Result	Guideline / Specification	Method	Testing Location
Water Testing							
BOD (5 days at 20 Degree C)	mg/L	-	2.0	27.9	≤30	Standard Methods for the Examination of Water and Wastewater. APHA, AWWA & WEF, 23rd ed., 2017, part 5210 B, part 4500 - O G	Rayong
Oil & Grease	mg/L	-	3	<3	≤20	Standard Methods for the Examination of Water and Wastewater. APHA, AWWA & WEF, 23rd ed., 2017, part 5520 B	Rayong
pH (on site) *		-	-	7.3	5.0-9.0	Standard Methods for the Examination of Water and Wastewater. APHA, AWWA & WEF, 23rd ed., 2017, part 4500 - H (B)	Rayong
Settleable Solid *	mL/L/hr	-	0.1	<0.1	≤0.5	Standard Methods for the Examination of Water and Wastewater. APHA, AWWA & WEF, 23rd ed., 2017, part 2540 F	Rayong
Sulfide *	mg/L	-	0.5	<0.5	≤1	Standard Methods for the Examination of Water and Wastewater. APHA, AWWA & WEF, 23rd ed., 2017, part 4500-S2 (C, F)	Rayong
Total Dissolved Solids Dried at 103-105 degree C	mg/L	-	5	312	(1)	In-house method based on Standard Methods for the Examination of Water and Wastewater. APHA, AWWA & WEF, 23rd ed., 2017, part 2540 C	Rayong
Total Kjeldahl Nitrogen as N	mg/L	-	1.0	15.2	≤35	Standard Methods for the Examination of Water and Wastewater. APHA, AWWA & WEF, 23rd ed., 2017, part 4500-Norg (C), part NH3 (D)	Rayong
Total Suspended Solids Dried at 103-105 degree C	mg/L	-	5	17	≤40	Standard Methods for the Examination of Water and Wastewater. APHA, AWWA & WEF, 23rd ed., 2017, part 2540 D	Rayong

Results apply to the sample(s) as submitted, unless the sampling was conducted by ALS. No part of this report may be reproduced in any form without written consent from the laboratory. ALS Laboratory Group (Thailand) strongly recommends that this report is not reproduced except in full.

Approved by

ADDRESS 616/10 Moo 5 T. Maenam Khu A. Pluakdaeng Rayong 21140 Thailand | PHONE +66 0 3304 8555 | FAX +66 0 3304 8556

ALS LABORATORY GROUP (THAILAND) CO., LTD. An ALS Limited Company

Life Sciences

www.alsglobal.com

RIGHT SOLUTIONS RIGHT PARTNER



Analysis / Test Report

Client : Thai Parkerizing Co., Ltd.

500/19 Moo 3, Hemaraj Eastern Seaboard Industrial Estate, Tasit, Pluakdaeng, Rayong
Thailand 21140

P/O : 1920220601

Project Name :

Project Location: Rayong Plant

TESTING

No.0042

Lot ID: 2430933

Date Received : Apr 25, 2024

Date Reported : May 03, 2024

Report Number : 2940643-1

Page 2 of 2

Guideline : Notification of Ministry of Natural Resources and Environment November, 7, B.E. 2548 on Effluent Control Standard from Types and Sized of Buildings, Type B.

(1) : The values are in addition to the Total Dissolved Solids of the water used not more than 500 mg/L.

Sampling By : Paramet Sattayakun

Remark :

- LOD : Limit of Detection
- "<" : Lower than LOQ (Limit of Quantitation) / LOR (Limit of Reporting)
- Analyte(s) marked * is/are not included in scope of Accreditation ISO/IEC 17025.
- The laboratory has been accepted as an accredited laboratory complying with the ISO/IEC 17025.

Results apply to the sample(s) as submitted, unless the sampling was conducted by ALS. No part of this report may be reproduced in any form without written consent from the laboratory. ALS Laboratory Group (Thailand) strongly recommends that this report is not reproduced except in full.

Approved by

ADDRESS 616/10 Moo 5 T. Maenam Khu A. Pluakdaeng Rayong 21140 Thailand | PHONE +66 0 3304 8555 | FAX +66 0 3304 8556

ALS LABORATORY GROUP (THAILAND) CO., LTD. An ALS Limited Company

Life Sciences

www.alsglobal.com

RIGHT SOLUTIONS RIGHT PARTNER



Analysis / Test Report

Client : Thai Parkerizing Co., Ltd.

500/19 Moo 3, Hemaraj Eastern Seaboard Industrial Estate, Tasit, Pluakdaeng, Rayong
Thailand 21140

P/O : 1920223378

Project Name :

Project Location: Rayong Plant

TESTING

No.0042

Lot ID: 2439450

Date Received : May 23, 2024

Date Reported : May 30, 2024

Report Number : 2958211-1

Page 1 of 6

Sample Number	2439450-1
Sampled Date	May 23, 2024 2:21 PM
Sample Description	Wastewater
Location	น้ำเสียก่อนบำบัดคอก A
Date Analysis Commenced	May 23, 2024
Condition of Sample	Contained in one amber glass bottle and five plastic bottles, sample containers comply to pretreatment - preservation standards (APHA, USEPA)

Analyte	Unit	LOD	LOQ (LOR)	Result	Guideline / Specification	Method	Testing Location
Water Testing							
BOD (5 days at 20 Degree C)	mg/L	-	2.0	114	≤30	Standard Methods for the Examination of Water and Wastewater. APHA, AWWA & WEF, 23rd ed., 2017, part 5210 B, part 4500 - O G	Rayong
Oil & Grease	mg/L	-	3	17	≤20	Standard Methods for the Examination of Water and Wastewater. APHA, AWWA & WEF, 23rd ed., 2017, part 5520 B	Rayong
pH at 25 degree C		-	-	7.0	5.0-9.0	Standard Methods for the Examination of Water and Wastewater. APHA, AWWA & WEF, 23rd ed., 2017, part 4500 - H (B)	Rayong
Settleable Solid *	mL/L/hr	-	0.1	<0.1	≤0.5	Standard Methods for the Examination of Water and Wastewater. APHA, AWWA & WEF, 23rd ed., 2017, part 2540 F	Rayong
Sulfide *	mg/L	-	0.5	6.4	≤1	Standard Methods for the Examination of Water and Wastewater. APHA, AWWA & WEF, 23rd ed., 2017, part 4500-S2 (C, F)	Rayong
Total Dissolved Solids Dried at 103-105 degree C	mg/L	-	5	310	(1)	In-house method based on Standard Methods for the Examination of Water and Wastewater. APHA, AWWA & WEF, 23rd ed., 2017, part 2540 C	Rayong
Total Kjeldahl Nitrogen as N	mg/L	-	1.0	6.5	≤35	Standard Methods for the Examination of Water and Wastewater. APHA, AWWA & WEF, 23rd ed., 2017, part 4500-Norg (C), part NH3 (D)	Rayong
Total Suspended Solids Dried at 103-105 degree C	mg/L	-	5	29	≤40	Standard Methods for the Examination of Water and Wastewater. APHA, AWWA & WEF, 23rd ed., 2017, part 2540 D	Rayong

Results apply to the sample(s) as submitted, unless the sampling was conducted by ALS. No part of this report may be reproduced in any form without written consent from the laboratory. ALS Laboratory Group (Thailand) strongly recommends that this report is not reproduced except in full.

Approved by

[Redacted Signature]

ADDRESS 616/10 Moo 5 T. Maenam Khu A. Pluakdaeng Rayong 21140 Thailand | PHONE +66 0 3304 8555 | FAX +66 0 3304 8556
ALS LABORATORY GROUP (THAILAND) CO., LTD. An ALS Limited Company

Life Sciences

www.alsglobal.com

RIGHT SOLUTIONS RIGHT PARTNER



Analysis / Test Report

Client : Thai Parkerizing Co., Ltd.

500/19 Moo 3, Hemaraj Eastern Seaboard Industrial Estate, Tasit, Pluakdaeng, Rayong
Thailand 21140

P/O : 1920223378

Project Name :

Project Location: Rayong Plant

TESTING

No.0042

Lot ID: 2439450

Date Received : May 23, 2024

Date Reported : May 30, 2024

Report Number : 2958211-1

Page 2 of 6

Guideline : Notification of Ministry of Natural Resources and Environment November, 7, B.E. 2548 on Effluent Control Standard from Types and Sized of Buildings, Type B.

(1) : The values are in addition to the Total Dissolved Solids of the water used not more than 500 mg/L.

Sampling By : Pittaya Thongtaeng

Remark :

- LOD : Limit of Detection
- "<" : Lower than LOQ (Limit of Quantitation) / LOR (Limit of Reporting)
- Analyte(s) marked * is/are not included in scope of Accreditation ISO/IEC 17025.
- The laboratory has been accepted as an accredited laboratory complying with the ISO/IEC 17025.

Approved by

Results apply to the sample(s) as submitted, unless the sampling was conducted by ALS. No part of this report may be reproduced in any form without written consent from the laboratory. ALS Laboratory Group (Thailand) strongly recommends that this report is not reproduced except in full.

ADDRESS 616/10 Moo 5 T. Maenam Khu A. Pluakdaeng Rayong 21140 Thailand | PHONE +66 0 3304 8555 | FAX +66 0 3304 8556

ALS LABORATORY GROUP (THAILAND) CO., LTD. An ALS Limited Company

Life Sciences

www.alsglobal.com

RIGHT SOLUTIONS RIGHT PARTNER



Analysis / Test Report

Client : Thai Parkerizing Co., Ltd.

500/19 Moo 3, Hemaraj Eastern Seaboard Industrial Estate, Tasit, Pluakdaeng, Rayong
Thailand 21140

P/O : 1920223378

Project Name :

Project Location : Rayong Plant

TESTING

No.0042

Lot ID: 2439450

Date Received : May 23, 2024

Date Reported : May 30, 2024

Report Number : 2958211-1

Page 3 of 6

Sample Number	2439450-2
Sampled Date	May 23, 2024 1:43 PM
Sample Description	Wastewater
Location	น้ำเสียก่อนบำบัดตก B1
Date Analysis Commenced	May 23, 2024
Condition of Sample	Contained in one amber glass bottle and five plastic bottles, sample containers comply to pretreatment - preservation standards (APHA, USEPA)

Analyte	Unit	LOD	LOQ (LOR)	Result	Guideline / Specification	Method	Testing Location
Water Testing							
BOD (5 days at 20 Degree C)	mg/L	-	2.0	202	≤30	Standard Methods for the Examination of Water and Wastewater. APHA, AWWA & WEF, 23rd ed., 2017, part 5210 B, part 4500 - O G	Rayong
Oil & Grease	mg/L	-	3	30	≤20	Standard Methods for the Examination of Water and Wastewater. APHA, AWWA & WEF, 23rd ed., 2017, part 5520 B	Rayong
pH at 25 degree C		-	-	6.0	5.0-9.0	Standard Methods for the Examination of Water and Wastewater. APHA, AWWA & WEF, 23rd ed., 2017, part 4500 - H (B)	Rayong
Settleable Solid *	mL/L/hr	-	0.1	0.1	≤0.5	Standard Methods for the Examination of Water and Wastewater. APHA, AWWA & WEF, 23rd ed., 2017, part 2540 F	Rayong
Sulfide *	mg/L	-	0.5	8.6	≤1	Standard Methods for the Examination of Water and Wastewater. APHA, AWWA & WEF, 23rd ed., 2017, part 4500-S2 (C, F)	Rayong
Total Dissolved Solids Dried at 103-105 degree C	mg/L	-	5	596	(1)	In-house method based on Standard Methods for the Examination of Water and Wastewater. APHA, AWWA & WEF, 23rd ed., 2017, part 2540 C	Rayong
Total Kjeldahl Nitrogen as N	mg/L	-	1.0	21.2	≤35	Standard Methods for the Examination of Water and Wastewater. APHA, AWWA & WEF, 23rd ed., 2017, part 4500-Norg (C), part NH3 (D)	Rayong
Total Suspended Solids Dried at 103-105 degree C	mg/L	-	5	119	≤40	Standard Methods for the Examination of Water and Wastewater. APHA, AWWA & WEF, 23rd ed., 2017, part 2540 D	Rayong

Results apply to the sample(s) as submitted, unless the sampling was conducted by ALS. No part of this report may be reproduced in any form without written consent from the laboratory. ALS Laboratory Group (Thailand) strongly recommends that this report is not reproduced except in full.

Approved by

ADDRESS 616/10 Moo 5 T. Maenam Khu A. Pluakdaeng Rayong 21140 Thailand | PHONE +66 0 3304 8555 | FAX +66 0 3304 8556
ALS LABORATORY GROUP (THAILAND) CO., LTD. An ALS Limited Company

Life Sciences

www.alsglobal.com

RIGHT SOLUTIONS RIGHT PARTNER



Analysis / Test Report

Client : Thai Parkerizing Co., Ltd.

500/19 Moo 3, Hemaraj Eastern Seaboard Industrial Estate, Tasit, Pluakdaeng, Rayong
Thailand 21140

P/O : 1920223378

Project Name :

Project Location: Rayong Plant

TESTING

No.0042

Lot ID: 2439450

Date Received : May 23, 2024

Date Reported : May 30, 2024

Report Number : 2958211-1

Page 4 of 6

Guideline : Notification of Ministry of Natural Resources and Environment November, 7, B.E. 2548 on Effluent Control Standard from Types and Sizes of Buildings, Type B.

(1) : The values are in addition to the Total Dissolved Solids of the water used not more than 500 mg/L.

Sampling By : Pitthaya Thongtaeng

Remark :

- LOD : Limit of Detection
- "<" : Lower than LOQ (Limit of Quantitation) / LOR (Limit of Reporting)
- Analyte(s) marked * is/are not included in scope of Accreditation ISO/IEC 17025.
- The laboratory has been accepted as an accredited laboratory complying with the ISO/IEC 17025.

Results apply to the sample(s) as submitted, unless the sampling was conducted by ALS. No part of this report may be reproduced in any form without written consent from the laboratory. ALS Laboratory Group (Thailand) strongly recommends that this report is not reproduced except in full.

Approved by

[Redacted Signature]

ADDRESS 616/10 Moo 5 T. Maenam Khu A. Pluakdaeng Rayong 21140 Thailand | PHONE +66 0 3304 8555 | FAX +66 0 3304 8556
ALS LABORATORY GROUP (THAILAND) CO., LTD. An ALS Limited Company

Life Sciences

www.alsglobal.com

RIGHT SOLUTIONS RIGHT PARTNER



Analysis / Test Report

Client : Thai Parkerizing Co., Ltd.

500/19 Moo 3, Hemaraj Eastern Seaboard Industrial Estate, Tasit, Pluakdaeng, Rayong
Thailand 21140

P/O : 1920223378

Project Name :

Project Location: Rayong Plant

TESTING

No.0042

Lot ID: 2439450

Date Received : May 23, 2024

Date Reported : May 30, 2024

Report Number : 2958211-1

Page 5 of 6

Sample Number	2439450-3
Sampled Date	May 23, 2024 2:00 PM
Sample Description	Wastewater
Location	น้ำเสียก่อนบำบัดตก B2
Date Analysis Commenced	May 23, 2024
Condition of Sample	Contained in one amber glass bottle and five plastic bottles, sample containers comply to pretreatment - preservation standards (APHA, USEPA)

Analyte	Unit	LOD	LOQ (LOR)	Result	Guideline / Specification	Method	Testing Location
Water Testing							
BOD (5 days at 20 Degree C)	mg/L	-	2.0	366	≤30	Standard Methods for the Examination of Water and Wastewater. APHA, AWWA & WEF, 23rd ed., 2017, part 5210 B, part 4500 - O G	Rayong
Oil & Grease	mg/L	-	3	157	≤20	Standard Methods for the Examination of Water and Wastewater. APHA, AWWA & WEF, 23rd ed., 2017, part 5520 B	Rayong
pH at 25 degree C		-	-	5.2	5.0-9.0	Standard Methods for the Examination of Water and Wastewater. APHA, AWWA & WEF, 23rd ed., 2017, part 4500 - H (B)	Rayong
Settleable Solid *	mL/L/hr	-	0.1	0.1	≤0.5	Standard Methods for the Examination of Water and Wastewater. APHA, AWWA & WEF, 23rd ed., 2017, part 2540 F	Rayong
Sulfide *	mg/L	-	0.5	5.6	≤1	Standard Methods for the Examination of Water and Wastewater. APHA, AWWA & WEF, 23rd ed., 2017, part 4500-S2 (C, F)	Rayong
Total Dissolved Solids Dried at 103-105 degree C	mg/L	-	5	440	(1)	In-house method based on Standard Methods for the Examination of Water and Wastewater. APHA, AWWA & WEF, 23rd ed., 2017, part 2540 C	Rayong
Total Kjeldahl Nitrogen as N	mg/L	-	1.0	19.1	≤35	Standard Methods for the Examination of Water and Wastewater. APHA, AWWA & WEF, 23rd ed., 2017, part 4500-Norg (C), part NH3 (D)	Rayong
Total Suspended Solids Dried at 103-105 degree C	mg/L	-	5	250	≤40	Standard Methods for the Examination of Water and Wastewater. APHA, AWWA & WEF, 23rd ed., 2017, part 2540 D	Rayong

Results apply to the sample(s) as submitted, unless the sampling was conducted by ALS. No part of this report may be reproduced in any form without written consent from the laboratory. ALS Laboratory Group (Thailand) strongly recommends that this report is not reproduced except in full.

Approved by

ADDRESS 616/10 Moo 5 T. Maenam Khu A. Pluakdaeng Rayong 21140 Thailand | PHONE +66 0 3304 8555 | FAX +66 0 3304 8556
ALS LABORATORY GROUP (THAILAND) CO., LTD. An ALS Limited Company

Life Sciences

www.alsglobal.com

RIGHT SOLUTIONS RIGHT PARTNER



Analysis / Test Report

Client : Thai Parkerizing Co., Ltd.

500/19 Moo 3, Hemaraj Eastern Seaboard Industrial Estate, Tasit, Pluakdaeng, Rayong
Thailand 21140

P/O : 1920223378

Project Name :

Project Location : Rayong Plant

TESTING

No.0042

Lot ID: 2439450

Date Received : May 23, 2024

Date Reported : May 30, 2024

Report Number : 2958211-1

Page 6 of 6

Guideline : Notification of Ministry of Natural Resources and Environment November, 7, B.E. 2548 on Effluent Control Standard from Types and Sizes of Buildings, Type B.

(1) : The values are in addition to the Total Dissolved Solids of the water used not more than 500 mg/L.

Sampling By : Pitthaya Thongtaeng

Remark :

- LOD : Limit of Detection
- "<" : Lower than LOQ (Limit of Quantitation) / LOR (Limit of Reporting)
- Analyte(s) marked * is/are not included in scope of Accreditation ISO/IEC 17025.
- The laboratory has been accepted as an accredited laboratory complying with the ISO/IEC 17025.

Approved by



Results apply to the sample(s) as submitted, unless the sampling was conducted by ALS. No part of this report may be reproduced in any form without written consent from the laboratory. ALS Laboratory Group (Thailand) strongly recommends that this report is not reproduced except in full.

ADDRESS 616/10 Moo 5 T. Maenam Khu A. Pluakdaeng Rayong 21140 Thailand | PHONE +66 0 3304 8555 | FAX +66 0 3304 8556
ALS LABORATORY GROUP (THAILAND) CO., LTD. An ALS Limited Company

Life Sciences

www.alsglobal.com

RIGHT SOLUTIONS RIGHT PARTNER



Analysis / Test Report

Client : Thai Parkerizing Co., Ltd.

500/19 Moo 3, Hemaraj Eastern Seaboard Industrial Estate, Tasit, Pluakdaeng, Rayong
Thailand 21140

P/O : 1920223378

Project Name :

Project Location: Rayong Plant

TESTING

No.0042

Lot ID: 2439454

Date Received : May 23, 2024

Date Reported : May 30, 2024

Report Number : 2958221-1

Page 1 of 2

Sample Number	2439454-1
Sampled Date	May 23, 2024 1:49 PM
Sample Description	Wastewater
Location	น้ำหลังบำบัด
Date Analysis Commenced	May 23, 2024
Condition of Sample	Contained in one amber glass bottle and five plastic bottles, sample containers comply to pretreatment - preservation standards (APHA, USEPA)

Analyte	Unit	LOD	LOQ (LOR)	Result	Guideline / Specification	Method	Testing Location
Water Testing							
BOD (5 days at 20 Degree C)	mg/L	-	2.0	8.4	≤30	Standard Methods for the Examination of Water and Wastewater. APHA, AWWA & WEF, 23rd ed., 2017, part 5210 B, part 4500 - O G	Rayong
Oil & Grease	mg/L	-	3	<3	≤20	Standard Methods for the Examination of Water and Wastewater. APHA, AWWA & WEF, 23rd ed., 2017, part 5520 B	Rayong
pH (on site) *		-	-	7.2	5.0-9.0	Standard Methods for the Examination of Water and Wastewater. APHA, AWWA & WEF, 23rd ed., 2017, part 4500 - H (B)	Rayong
Settleable Solid *	mL/L/hr	-	0.1	<0.1	≤0.5	Standard Methods for the Examination of Water and Wastewater. APHA, AWWA & WEF, 23rd ed., 2017, part 2540 F	Rayong
Sulfide *	mg/L	-	0.5	<0.5	≤1	Standard Methods for the Examination of Water and Wastewater. APHA, AWWA & WEF, 23rd ed., 2017, part 4500-S2 (C, F)	Rayong
Total Dissolved Solids Dried at 103-105 degree C	mg/L	-	5	356	(1)	In-house method based on Standard Methods for the Examination of Water and Wastewater. APHA, AWWA & WEF, 23rd ed., 2017, part 2540 C	Rayong
Total Kjeldahl Nitrogen as N	mg/L	-	1.0	15.2	≤35	Standard Methods for the Examination of Water and Wastewater. APHA, AWWA & WEF, 23rd ed., 2017, part 4500-Norg (C), part NH3 (D)	Rayong
Total Suspended Solids Dried at 103-105 degree C	mg/L	-	5	<5	≤40	Standard Methods for the Examination of Water and Wastewater. APHA, AWWA & WEF, 23rd ed., 2017, part 2540 D	Rayong

Results apply to the sample(s) as submitted, unless the sampling was conducted by ALS. No part of this report may be reproduced in any form without written consent from the laboratory. ALS Laboratory Group (Thailand) strongly recommends that this report is not reproduced except in full.

Approved by

ADDRESS 616/10 Moo 5 T. Maenam Khu A. Pluakdaeng Rayong 21140 Thailand | PHONE +66 0 3304 8555 | FAX +66 0 3304 8556
ALS LABORATORY GROUP (THAILAND) CO., LTD. An ALS Limited Company

Life Sciences

www.alsglobal.com

RIGHT SOLUTIONS RIGHT PARTNER



Analysis / Test Report

Client : Thai Parkerizing Co., Ltd.

500/19 Moo 3, Hemaraj Eastern Seaboard Industrial Estate, Tasit, Pluakdaeng, Rayong
Thailand 21140

P/O : 1920223378

Project Name :

Project Location: Rayong Plant

TESTING

No.0042

Lot ID: 2439454

Date Received : May 23, 2024

Date Reported : May 30, 2024

Report Number : 2958221-1

Page 2 of 2

Guideline : Notification of Ministry of Natural Resources and Environment November, 7, B.E. 2548 on Effluent Control Standard from Types and Sized of Buildings, Type B.

(1) : The values are in addition to the Total Dissolved Solids of the water used not more than 500 mg/L.

Sampling By : Phongthep Sitthiloh

Remark :

- LOD : Limit of Detection
- "<" : Lower than LOQ (Limit of Quantitation) / LOR (Limit of Reporting)
- Analyte(s) marked * is/are not included in scope of Accreditation ISO/IEC 17025.
- The laboratory has been accepted as an accredited laboratory complying with the ISO/IEC 17025.

Results apply to the sample(s) as submitted, unless the sampling was conducted by ALS. No part of this report may be reproduced in any form without written consent from the laboratory. ALS Laboratory Group (Thailand) strongly recommends that this report is not reproduced except in full.

Approved by

ADDRESS 616/10 Moo 5 T. Maenam Khu A. Pluakdaeng Rayong 21140 Thailand | PHONE +66 0 3304 8555 | FAX +66 0 3304 8556
ALS LABORATORY GROUP (THAILAND) CO., LTD. An ALS Limited Company

Life Sciences

www.alsglobal.com

RIGHT SOLUTIONS RIGHT PARTNER



Analysis / Test Report

Client : Thai Parkerizing Co., Ltd.
500/19 Moo 3, Hemaraj Eastern Seaboard Industrial Estate, Tasit, Pluakdaeng, Rayong
Thailand 21140
P/O : 1920224095
Project Name :
Project Location: Rayong Plant

TESTING
No.0042
Lot ID: 2465136
Date Received : Jun 27, 2024
Date Reported : Jul 04, 2024
Report Number : 3017010-1

Page 1 of 6

Sample Number	2465136-1
Sampled Date	Jun 27, 2024 1:50 PM
Sample Description	Wastewater
Location	น้ำเสียก่อนบำบัดตก A
Date Analysis Commenced	Jun 27, 2024
Condition of Sample	Contained in one amber glass bottle and five plastic bottles, sample containers comply to pretreatment - preservation standards (APHA, USEPA)

Analyte	Unit	LOD	LOQ (LOR)	Result	Guideline / Specification	Method	Testing Location
Water Testing							
BOD (5 days at 20 Degree C)	mg/L	-	2.0	71.6	≤30	Standard Methods for the Examination of Water and Wastewater. APHA, AWWA & WEF, 23rd ed., 2017, part 5210 B, part 4500 - O G	Rayong
Oil & Grease	mg/L	-	3	12	≤20	Standard Methods for the Examination of Water and Wastewater. APHA, AWWA & WEF, 23rd ed., 2017, part 5520 B	Rayong
pH at 25 degree C		-	-	7.2	5.0-9.0	Standard Methods for the Examination of Water and Wastewater. APHA, AWWA & WEF, 23rd ed., 2017, part 4500 - H (B)	Rayong
Settleable Solid *	mL/L/hr	-	0.1	<0.1	≤0.5	Standard Methods for the Examination of Water and Wastewater. APHA, AWWA & WEF, 23rd ed., 2017, part 2540 F	Rayong
Sulfide *	mg/L	-	0.5	5.5	≤1	Standard Methods for the Examination of Water and Wastewater. APHA, AWWA & WEF, 23rd ed., 2017, part 4500-S2 (C, F)	Rayong
Total Dissolved Solids Dried at 103-105 degree C	mg/L	-	5	364	(1)	In-house method based on Standard Methods for the Examination of Water and Wastewater. APHA, AWWA & WEF, 23rd ed., 2017, part 2540 C	Rayong
Total Kjeldahl Nitrogen as N	mg/L	-	1.0	11.2	≤35	Standard Methods for the Examination of Water and Wastewater. APHA, AWWA & WEF, 23rd ed., 2017, part 4500-Norg (C), part NH3 (D)	Rayong
Total Suspended Solids Dried at 103-105 degree C	mg/L	-	5	19	≤40	Standard Methods for the Examination of Water and Wastewater. APHA, AWWA & WEF, 23rd ed., 2017, part 2540 D	Rayong

Results apply to the sample(s) as submitted, unless the sampling was conducted by ALS. No part of this report may be reproduced in any form without written consent from the laboratory. ALS Laboratory Group (Thailand) strongly recommends that this report is not reproduced except in full.

Approved by

ADDRESS 616/10 Moo 5 T. Maenam Khu A. Pluakdaeng Rayong 21140 Thailand | PHONE +66 0 3304 8555 | FAX +66 0 3304 8556
ALS LABORATORY GROUP (THAILAND) CO., LTD. An ALS Limited Company

Life Sciences

www.alsglobal.com

RIGHT SOLUTIONS RIGHT PARTNER



Analysis / Test Report

Client : Thai Parkerizing Co., Ltd.

500/19 Moo 3, Hemaraj Eastern Seaboard Industrial Estate, Tasit, Pluakdaeng, Rayong
Thailand 21140

P/O : 1920224095

Project Name :

Project Location: Rayong Plant

TESTING

No.0042

Lot ID: 2465136

Date Received : Jun 27, 2024

Date Reported : Jul 04, 2024

Report Number : 3017010-1

Page 2 of 6

Guideline : Notification of Ministry of Natural Resources and Environment November, 7, B.E. 2548 on Effluent Control Standard from Types and Sized of Buildings, Type B.

(1) : The values are in addition to the Total Dissolved Solids of the water used not more than 500 mg/L.

Sampling By : Pitthaya Thongtaeng

Remark :

- LOD : Limit of Detection
- "<" : Lower than LOQ (Limit of Quantitation) / LOR (Limit of Reporting)
- Analyte(s) marked * is/are not included in scope of Accreditation ISO/IEC 17025.
- The laboratory has been accepted as an accredited laboratory complying with the ISO/IEC 17025.

Approved by

Results apply to the sample(s) as submitted, unless the sampling was conducted by ALS. No part of this report may be reproduced in any form without written consent from the laboratory. ALS Laboratory Group (Thailand) strongly recommends that this report is not reproduced except in full.

ADDRESS 616/10 Moo 5 T. Maenam Khu A. Pluakdaeng Rayong 21140 Thailand | PHONE +66 0 3304 8555 | FAX +66 0 3304 8556
ALS LABORATORY GROUP (THAILAND) CO., LTD. An ALS Limited Company

Life Sciences

www.alsglobal.com

RIGHT SOLUTIONS RIGHT PARTNER



Analysis / Test Report

Client : Thai Parkerizing Co., Ltd.

500/19 Moo 3, Hemaraj Eastern Seaboard Industrial Estate, Tasit, Pluakdaeng, Rayong
Thailand 21140

P/O : 1920224095

Project Name :

Project Location: Rayong Plant

TESTING

No.0042

Lot ID: 2465136

Date Received : Jun 27, 2024

Date Reported : Jul 04, 2024

Report Number : 3017010-1

Page 3 of 6

Sample Number	2465136-2
Sampled Date	Jun 27, 2024 1:30 PM
Sample Description	Wastewater
Location	น้ำเสียก่อนบำบัดดัก B1
Date Analysis Commenced	Jun 27, 2024
Condition of Sample	Contained in one amber glass bottle and five plastic bottles, sample containers comply to pretreatment - preservation standards (APHA, USEPA)

Analyte	Unit	LOD	LOQ (LOR)	Result	Guideline / Specification	Method	Testing Location
Water Testing							
BOD (5 days at 20 Degree C)	mg/L	-	2.0	185	≤30	Standard Methods for the Examination of Water and Wastewater. APHA, AWWA & WEF, 23rd ed., 2017, part 5210 B, part 4500 - O G	Rayong
Oil & Grease	mg/L	-	3	24	≤20	Standard Methods for the Examination of Water and Wastewater. APHA, AWWA & WEF, 23rd ed., 2017, part 5520 B	Rayong
pH at 25 degree C		-	-	6.0	5.0-9.0	Standard Methods for the Examination of Water and Wastewater. APHA, AWWA & WEF, 23rd ed., 2017, part 4500 - H (B)	Rayong
Settleable Solid *	mL/L/hr	-	0.1	0.5	≤0.5	Standard Methods for the Examination of Water and Wastewater. APHA, AWWA & WEF, 23rd ed., 2017, part 2540 F	Rayong
Sulfide *	mg/L	-	0.5	6.0	≤1	Standard Methods for the Examination of Water and Wastewater. APHA, AWWA & WEF, 23rd ed., 2017, part 4500-S2 (C, F)	Rayong
Total Dissolved Solids Dried at 103-105 degree C	mg/L	-	5	480	(1)	In-house method based on Standard Methods for the Examination of Water and Wastewater. APHA, AWWA & WEF, 23rd ed., 2017, part 2540 C	Rayong
Total Kjeldahl Nitrogen as N	mg/L	-	1.0	25.2	≤35	Standard Methods for the Examination of Water and Wastewater. APHA, AWWA & WEF, 23rd ed., 2017, part 4500-Norg (C), part NH3 (D)	Rayong
Total Suspended Solids Dried at 103-105 degree C	mg/L	-	5	76	≤40	Standard Methods for the Examination of Water and Wastewater. APHA, AWWA & WEF, 23rd ed., 2017, part 2540 D	Rayong

Results apply to the sample(s) as submitted, unless the sampling was conducted by ALS. No part of this report may be reproduced in any form without written consent from the laboratory. ALS Laboratory Group (Thailand) strongly recommends that this report is not reproduced except in full.

Approved by

ADDRESS 616/10 Moo 5 T. Maenam Khu A. Pluakdaeng Rayong 21140 Thailand | PHONE +66 0 3304 8555 | FAX +66 0 3304 8556
ALS LABORATORY GROUP (THAILAND) CO., LTD. An ALS Limited Company

Life Sciences

www.alsglobal.com

RIGHT SOLUTIONS RIGHT PARTNER



Analysis / Test Report

Client : Thai Parkerizing Co., Ltd.

500/19 Moo 3, Hemaraj Eastern Seaboard Industrial Estate, Tasit, Pluakdaeng, Rayong
Thailand 21140

P/O : 1920224095

Project Name :

Project Location : Rayong Plant

TESTING

No.0042

Lot ID: 2465136

Date Received : Jun 27, 2024

Date Reported : Jul 04, 2024

Report Number : 3017010-1

Page 4 of 6

Guideline : Notification of Ministry of Natural Resources and Environment November, 7, B.E. 2548 on Effluent Control Standard from Types and Sized of Buildings, Type B.

(1) : The values are in addition to the Total Dissolved Solids of the water used not more than 500 mg/L.

Sampling By : Pitthaya Thongtaeng

Remark :

- LOD : Limit of Detection
- "<" : Lower than LOQ (Limit of Quantitation) / LOR (Limit of Reporting)
- Analyte(s) marked * is/are not included in scope of Accreditation ISO/IEC 17025.
- The laboratory has been accepted as an accredited laboratory complying with the ISO/IEC 17025.

Results apply to the sample(s) as submitted, unless the sampling was conducted by ALS. No part of this report may be reproduced in any form without written consent from the laboratory. ALS Laboratory Group (Thailand) strongly recommends that this report is not reproduced except in full.

Approved by

ADDRESS 616/10 Moo 5 T. Maenam Khu A. Pluakdaeng Rayong 21140 Thailand | PHONE +66 0 3304 8555 | FAX +66 0 3304 8556
ALS LABORATORY GROUP (THAILAND) CO., LTD. An ALS Limited Company

Life Sciences

www.alsglobal.com

RIGHT SOLUTIONS RIGHT PARTNER



Analysis / Test Report

Client : Thai Parkerizing Co., Ltd.

500/19 Moo 3, Hemaraj Eastern Seaboard Industrial Estate, Tasit, Pluakdaeng, Rayong
Thailand 21140

P/O : 1920224095

Project Name :

Project Location: Rayong Plant

TESTING

No.0042

Lot ID: 2465136

Date Received : Jun 27, 2024

Date Reported : Jul 04, 2024

Report Number : 3017010-1

Page 5 of 6

Sample Number	2465136-3
Sampled Date	Jun 27, 2024 1:35 PM
Sample Description	Wastewater
Location	น้ำเสียก่อนบำบัด B2
Date Analysis Commenced	Jun 27, 2024
Condition of Sample	Contained in one amber glass bottle and five plastic bottles, sample containers comply to pretreatment - preservation standards (APHA, USEPA)

Analyte	Unit	LOD	LOQ (LOR)	Result	Guideline / Specification	Method	Testing Location
Water Testing							
BOD (5 days at 20 Degree C)	mg/L	-	2.0	336	≤30	Standard Methods for the Examination of Water and Wastewater. APHA, AWWA & WEF, 23rd ed., 2017, part 5210 B, part 4500 - O G	Rayong
Oil & Grease	mg/L	-	3	13	≤20	Standard Methods for the Examination of Water and Wastewater. APHA, AWWA & WEF, 23rd ed., 2017, part 5520 B	Rayong
pH at 25 degree C		-	-	5.3	5.0-9.0	Standard Methods for the Examination of Water and Wastewater. APHA, AWWA & WEF, 23rd ed., 2017, part 4500 - H (B)	Rayong
Settleable Solid *	mL/L/hr	-	0.1	<0.1	≤0.5	Standard Methods for the Examination of Water and Wastewater. APHA, AWWA & WEF, 23rd ed., 2017, part 2540 F	Rayong
Sulfide *	mg/L	-	0.5	3.0	≤1	Standard Methods for the Examination of Water and Wastewater. APHA, AWWA & WEF, 23rd ed., 2017, part 4500-S2 (C, F)	Rayong
Total Dissolved Solids Dried at 103-105 degree C	mg/L	-	5	464	(1)	In-house method based on Standard Methods for the Examination of Water and Wastewater. APHA, AWWA & WEF, 23rd ed., 2017, part 2540 C	Rayong
Total Kjeldahl Nitrogen as N	mg/L	-	1.0	21.1	≤35	Standard Methods for the Examination of Water and Wastewater. APHA, AWWA & WEF, 23rd ed., 2017, part 4500-Norg (C), part NH3 (D)	Rayong
Total Suspended Solids Dried at 103-105 degree C	mg/L	-	5	64	≤40	Standard Methods for the Examination of Water and Wastewater. APHA, AWWA & WEF, 23rd ed., 2017, part 2540 D	Rayong

Results apply to the sample(s) as submitted, unless the sampling was conducted by ALS. No part of this report may be reproduced in any form without written consent from the laboratory. ALS Laboratory Group (Thailand) strongly recommends that this report is not reproduced except in full.

Approved by

ADDRESS 616/10 Moo 5 T. Maenam Khu A. Pluakdaeng Rayong 21140 Thailand | PHONE +66 0 3304 8555 | FAX +66 0 3304 8556
ALS LABORATORY GROUP (THAILAND) CO., LTD. An ALS Limited Company

Life Sciences

www.alsglobal.com

RIGHT SOLUTIONS RIGHT PARTNER



Analysis / Test Report

Client : Thai Parkerizing Co., Ltd.

500/19 Moo 3, Hemaraj Eastern Seaboard Industrial Estate, Tasit, Pluakdaeng, Rayong
Thailand 21140

P/O : 1920224095

Project Name :

Project Location : Rayong Plant

TESTING

No.0042

Lot ID: 2465136

Date Received : Jun 27, 2024

Date Reported : Jul 04, 2024

Report Number : 3017010-1

Page 6 of 6

Guideline : Notification of Ministry of Natural Resources and Environment November, 7, B.E. 2548 on Effluent Control Standard from Types and Sizes of Buildings, Type B.

(1) : The values are in addition to the Total Dissolved Solids of the water used not more than 500 mg/L.

Sampling By : Pitthaya Thongtaeng

Remark :

- LOD : Limit of Detection
- "<" : Lower than LOQ (Limit of Quantitation) / LOR (Limit of Reporting)
- Analyte(s) marked * is/are not included in scope of Accreditation ISO/IEC 17025.
- The laboratory has been accepted as an accredited laboratory complying with the ISO/IEC 17025.

Approved by

Results apply to the sample(s) as submitted, unless the sampling was conducted by ALS. No part of this report may be reproduced in any form without written consent from the laboratory. ALS Laboratory Group (Thailand) strongly recommends that this report is not reproduced except in full.

ADDRESS 616/10 Moo 5 T. Maenam Khu A. Pluakdaeng Rayong 21140 Thailand | PHONE +66 0 3304 8555 | FAX +66 0 3304 8556
ALS LABORATORY GROUP (THAILAND) CO., LTD. An ALS Limited Company

Life Sciences

www.alsglobal.com

RIGHT SOLUTIONS RIGHT PARTNER

4039-52/ FAX/ EMAIL

S:\Reports\All_GL.rpt (8:02AM)



Analysis / Test Report

Client : Thai Parkerizing Co., Ltd.

500/19 Moo 3, Hemaraj Eastern Seaboard Industrial Estate, Tasit, Pluakdaeng, Rayong
Thailand 21140

P/O : 1920224095

Project Name :

Project Location: Rayong Plant

TESTING

No.0042

Lot ID: 2465147

Date Received : Jun 27, 2024

Date Reported : Jul 04, 2024

Report Number : 3017026-1

Page 1 of 2

Sample Number	2465147-1
Sampled Date	Jun 27, 2024 1:15 PM
Sample Description	Wastewater
Location	น้ำหลังป่ามด
Date Analysis Commenced	Jun 27, 2024
Condition of Sample	Contained in one amber glass bottle and five plastic bottles, sample containers comply to pretreatment - preservation standards (APHA, USEPA)

Analyte	Unit	LOD	LOQ (LOR)	Result	Guideline / Specification	Method	Testing Location
Water Testing							
BOD (5 days at 20 Degree C)	mg/L	-	2.0	15.4	≤30	Standard Methods for the Examination of Water and Wastewater. APHA, AWWA & WEF, 23rd ed., 2017, part 5210 B, part 4500 - O G	Rayong
Oil & Grease	mg/L	-	3	<3	≤20	Standard Methods for the Examination of Water and Wastewater. APHA, AWWA & WEF, 23rd ed., 2017, part 5520 B	Rayong
pH (on site) *		-	-	7.3	5.0-9.0	Standard Methods for the Examination of Water and Wastewater. APHA, AWWA & WEF, 23rd ed., 2017, part 4500 - H (B)	Rayong
Settleable Solid *	mL/L/hr	-	0.1	<0.1	≤0.5	Standard Methods for the Examination of Water and Wastewater. APHA, AWWA & WEF, 23rd ed., 2017, part 2540 F	Rayong
Sulfide *	mg/L	-	0.5	<0.5	≤1	Standard Methods for the Examination of Water and Wastewater. APHA, AWWA & WEF, 23rd ed., 2017, part 4500-S2 (C, F)	Rayong
Total Dissolved Solids Dried at 103-105 degree C	mg/L	-	5	436	(1)	In-house method based on Standard Methods for the Examination of Water and Wastewater. APHA, AWWA & WEF, 23rd ed., 2017, part 2540 C	Rayong
Total Kjeldahl Nitrogen as N	mg/L	-	1.0	18.6	≤35	Standard Methods for the Examination of Water and Wastewater. APHA, AWWA & WEF, 23rd ed., 2017, part 4500-Norg (C), part NH3 (D)	Rayong
Total Suspended Solids Dried at 103-105 degree C	mg/L	-	5	8	≤40	Standard Methods for the Examination of Water and Wastewater. APHA, AWWA & WEF, 23rd ed., 2017, part 2540 D	Rayong

Results apply to the sample(s) as submitted, unless the sampling was conducted by ALS. No part of this report may be reproduced in any form without written consent from the laboratory. ALS Laboratory Group (Thailand) strongly recommends that this report is not reproduced except in full.

Approved by

ADDRESS 616/10 Moo 5 T. Maenam Khu A. Pluakdaeng Rayong 21140 Thailand | PHONE +66 0 3304 8555 | FAX +66 0 3304 8556
ALS LABORATORY GROUP (THAILAND) CO., LTD. An ALS Limited Company

Life Sciences

www.alsglobal.com

RIGHT SOLUTIONS RIGHT PARTNER



Analysis / Test Report

Client : Thai Parkerizing Co., Ltd.

500/19 Moo 3, Hemaraj Eastern Seaboard Industrial Estate, Tasit, Pluakdaeng, Rayong
Thailand 21140

P/O : 1920224095

Project Name :

Project Location : Rayong Plant

TESTING

No.0042

Lot ID: 2465147

Date Received : Jun 27, 2024

Date Reported : Jul 04, 2024

Report Number : 3017026-1

Page 2 of 2

Guideline : Notification of Ministry of Natural Resources and Environment November, 7, B.E. 2548 on Effluent Control Standard from Types and Sized of Buildings, Type B.

(1) : The values are in addition to the Total Dissolved Solids of the water used not more than 500 mg/L.

Sampling By : Pitthaya Thongtaeng

Remark :

- LOD : Limit of Detection
- "<" : Lower than LOQ (Limit of Quantitation) / LOR (Limit of Reporting)
- Analyte(s) marked * is/are not included in scope of Accreditation ISO/IEC 17025.
- The laboratory has been accepted as an accredited laboratory complying with the ISO/IEC 17025.

Results apply to the sample(s) as submitted, unless the sampling was conducted by ALS. No part of this report may be reproduced in any form without written consent from the laboratory. ALS Laboratory Group (Thailand) strongly recommends that this report is not reproduced except in full.

Approved by

[Redacted Signature]

ADDRESS 616/10 Moo 5 T. Maenam Khu A. Pluakdaeng Rayong 21140 Thailand | PHONE +66 0 3304 8555 | FAX +66 0 3304 8556
ALS LABORATORY GROUP (THAILAND) CO., LTD. An ALS Limited Company

Life Sciences

www.alsglobal.com

RIGHT SOLUTIONS RIGHT PARTNER

7.6 เอกสารแนบ และ ข้อมูลประกอบ

ลำดับที่ 19

ผลวิเคราะห์น้ำใช้ของโครงการ (ถึงน้ำสำรองใต้ดิน) จากห้องปฏิบัติการ



Analysis / Test Report

Client : Thai Parkerizing Co., Ltd.

500/19 Moo 3, Hemaraj Eastern Seaboard Industrial Estate, Tasit, Pluakdaeng, Rayong
Thailand 21140

P/O :

Project Name :

Project Location: Rayong Plant

TESTING

No.0009

Lot ID: 248860

Date Received : Jan 25, 2024

Date Reported : Feb 05, 2024

Report Number : 2892255-1

Page 1 of 2

Sample Number	248860-1
Sampled Date	Jan 25, 2024 2:04 PM
Sample Description	Groundwater
Location	บ่อเก็บน้ำใต้ดินตึก A
Date Analysis Commenced	Jan 26, 2024
Condition of Sample	Contained in one plastic bottle, sample containers comply to pretreatment - preservation standards (APHA, USEPA)

Analyte	Unit	LOD	LOQ (LOR)	Result	Guideline / Specification	Method	Testing Location
Microbiological Testing							
<i>Escherichia coli</i>	MPN/100mL	-	-	<1.8	Not Detected	Standard Methods for the Examination of Water and Wastewater. APHA, AWWA & WEF, 23rd ed., 2017, part 9221 B, F	Bangkok

Guideline : Groundwater Quality Standards for Drinking Purposes set by Notification of Ministry of Natural Resources and Environment B.E. 2551, Suitable Allowance

Note : Microbiological Testing Result <1.8 MPN/100 mL means Not Detected by MPN Technique

Sampling By : Kardbundit Kitisupavanit

Remark :

- LOD : Limit of Detection
- "<" : Lower than LOQ (Limit of Quantitation) / LOR (Limit of Reporting)
- Analyte(s) marked * is/are not included in scope of Accreditation ISO/IEC 17025.
- The laboratory has been accepted as an accredited laboratory complying with the ISO/IEC 17025.

Results apply to the sample(s) as submitted, unless the sampling was conducted by ALS. No part of this report may be reproduced in any form without written consent from the laboratory. ALS Laboratory Group (Thailand) strongly recommends that this report is not reproduced except in full.

Approved by

ADDRESS 104 Phatthanakan 40, Phatthanakan Rd., Khwaeng Phatthanakan, Khet Suan Luang, Bangkok 10250 Thailand | PHONE +66 0 2760 3000 | FAX +66 0 2760 3197
ALS LABORATORY GROUP (THAILAND) CO., LTD. An ALS Limited Company

Life Sciences

www.alsglobal.com

RIGHT SOLUTIONS RIGHT PARTNER

4039-S2/ FAX/ EMAIL

S:\Reports\All_GL.rpt (4:57PM)



Analysis / Test Report

Client : Thai Parkerizing Co., Ltd.

500/19 Moo 3, Hemaraj Eastern Seaboard Industrial Estate, Tasit, Pluakdaeng, Rayong
Thailand 21140

P/O :

Project Name :

Project Location : Rayong Plant

TESTING

No.0009

Lot ID: 248860

Date Received : Jan 25, 2024

Date Reported : Feb 05, 2024

Report Number : 2892255-1

Page 2 of 2

Sample Number	248860-2
Sampled Date	Jan 25, 2024 1:59 PM
Sample Description	Groundwater
Location	บ่อก่อนน้ำใต้ดินตึก B
Date Analysis Commenced	Jan 26, 2024
Condition of Sample	Contained in one plastic bottle, sample containers comply to pretreatment - preservation standards (APHA, USEPA)

Analyte	Unit	LOD	LOQ (LOR)	Result	Guideline / Specification	Method	Testing Location
Microbiological Testing							
<i>Escherichia coli</i>	MPN/100mL	-	-	<1.8	Not Detected	Standard Methods for the Examination of Water and Wastewater. APHA, AWWA & WEF, 23rd ed., 2017, part 9221 B, F	Bangkok

Guideline : Groundwater Quality Standards for Drinking Purposes set by Notification of Ministry of Natural Resources and Environment B.E. 2551, Suitable Allowance

Note : Microbiological Testing Result <1.8 MPN/100 mL means Not Detected by MPN Technique

Sampling By : Kardbundit Kitisupavanit

Remark :

- LOD : Limit of Detection
- "<" : Lower than LOQ (Limit of Quantitation) / LOR (Limit of Reporting)
- Analyte(s) marked * is/are not included in scope of Accreditation ISO/IEC 17025.
- The laboratory has been accepted as an accredited laboratory complying with the ISO/IEC 17025.

Results apply to the sample(s) as submitted, unless the sampling was conducted by ALS. No part of this report may be reproduced in any form without written consent from the laboratory. ALS Laboratory Group (Thailand) strongly recommends that this report is not reproduced except in full.

Approved by



ADDRESS 104 Phatthanakan 40, Phatthanakan Rd., Khwaeng Phatthanakan, Khet Suan Luang, Bangkok 10250 Thailand | PHONE +66 0 2760 3000 | FAX +66 0 2760 3197
ALS LABORATORY GROUP (THAILAND) CO., LTD. An ALS Limited Company



www.alsglobal.com

RIGHT SOLUTIONS RIGHT PARTNER



Analysis / Test Report

Client : Thai Parkerizing Co., Ltd.
500/19 Moo 3, Hemaraj Eastern Seaboard Industrial Estate, Tasit, Pluakdaeng, Rayong
Thailand 21140
P/O : 1920220599
Project Name :
Project Location: Rayong Plant

TESTING
No.0009
Lot ID: 248878
Date Received : Feb 22, 2024
Date Reported : Mar 05, 2024
Report Number : 2892273-1

Page 1 of 2

Sample Number 248878-1
Sampled Date Feb 22, 2024 1:54 PM
Sample Description Groundwater
Location ปอเก็บน้ำใต้ดินตึก A
Date Analysis Commenced Feb 23, 2024
Condition of Sample Contained in one plastic bottle, sample containers comply to pretreatment - preservation standards (APHA, USEPA)

Analyte	Unit	LOD	LOQ (LOR)	Result	Guideline / Specification	Method	Testing Location
Microbiological Testing							
<i>Escherichia coli</i>	MPN/100mL	-	-	<1.8	Not Detected	Standard Methods for the Examination of Water and Wastewater. APHA, AWWA & WEF, 23rd ed., 2017, part 9221 B, F	Bangkok

Guideline : Groundwater Quality Standards for Drinking Purposes set by Notification of Ministry of Natural Resources and Environment B.E. 2551, Suitable Allowance

Note : Microbiological Testing Result <1.8 MPN/100 mL means Not Detected by MPN Technique

Sampling By : Kardbundit Kitisupavanit

Remark :

- LOD : Limit of Detection
- "<" : Lower than LOQ (Limit of Quantitation) / LOR (Limit of Reporting)
- Analyte(s) marked * is/are not included in scope of Accreditation ISO/IEC 17025.
- The laboratory has been accepted as an accredited laboratory complying with the ISO/IEC 17025.

Results apply to the sample(s) as submitted, unless the sampling was conducted by ALS. No part of this report may be reproduced in any form without written consent from the laboratory. ALS Laboratory Group (Thailand) strongly recommends that this report is not reproduced except in full.

Approved by

ADDRESS 104 Phatthanakan 40, Phatthanakan Rd., Khwaeng Phatthanakan, Khet Suan Luang, Bangkok 10250 Thailand | PHONE +66 0 2760 3000 | FAX +66 0 2760 3197
ALS LABORATORY GROUP (THAILAND) CO., LTD. An ALS Limited Company

Life Sciences

www.alsglobal.com

RIGHT SOLUTIONS RIGHT PARTNER



Analysis / Test Report

Client : Thai Parkerizing Co., Ltd.

500/19 Moo 3, Hemaraj Eastern Seaboard Industrial Estate, Tasit, Pluakdaeng, Rayong
Thailand 21140

P/O : 1920220599

Project Name :

Project Location: Rayong Plant

TESTING

No.0009

Lot ID: 248878

Date Received : Feb 22, 2024

Date Reported : Mar 05, 2024

Report Number : 2892273-1

Page 2 of 2

Sample Number	248878-2
Sampled Date	Feb 22, 2024 1:45 PM
Sample Description	Groundwater
Location	บ่อเก็บน้ำใต้ดินตึก B
Date Analysis Commenced	Feb 23, 2024
Condition of Sample	Contained in one plastic bottle, sample containers comply to pretreatment - preservation standards (APHA, USEPA)

Analyte	Unit	LOD	LOQ (LOR)	Result	Guideline / Specification	Method	Testing Location
Microbiological Testing							
<i>Escherichia coli</i>	MPN/100mL	-	-	<1.8	Not Detected	Standard Methods for the Examination of Water and Wastewater. APHA, AWWA & WEF, 23rd ed., 2017, part 9221 B, F	Bangkok

Guideline : Groundwater Quality Standards for Drinking Purposes set by Notification of Ministry of Natural Resources and Environment B.E. 2551, Suitable Allowance

Note : Microbiological Testing Result <1.8 MPN/100 mL means Not Detected by MPN Technique

Sampling By : Kardbundi Kitisupavanit

Remark :

- LOD : Limit of Detection
- "<" : Lower than LOQ (Limit of Quantitation) / LOR (Limit of Reporting)
- Analyte(s) marked * is/are not included in scope of Accreditation ISO/IEC 17025.
- The laboratory has been accepted as an accredited laboratory complying with the ISO/IEC 17025.

Results apply to the sample(s) as submitted, unless the sampling was conducted by ALS. No part of this report may be reproduced in any form without written consent from the laboratory. ALS Laboratory Group (Thailand) strongly recommends that this report is not reproduced except in full.

Approved by



ADDRESS 104 Phatthanakan 40, Phatthanakan Rd., Khwaeng Phatthanakan, Khet Suan Luang, Bangkok 10250 Thailand | PHONE +66 0 2760 3000 | FAX +66 0 2760 3197
ALS LABORATORY GROUP (THAILAND) CO., LTD. An ALS Limited Company



www.alsglobal.com

RIGHT SOLUTIONS RIGHT PARTNER



Analysis / Test Report

TESTING
No.0009

Client : Thai Parkerizing Co., Ltd.

500/19 Moo 3, Hemaraj Eastern Seaboard Industrial Estate, Tasit, Pluakdaeng, Rayong
Thailand 21140

P/O : 1920220600

Project Name :

Project Location : Rayong Plant

Lot ID: 2416614

Date Received : Mar 28, 2024

Date Reported : Apr 08, 2024

Report Number : 2908890-1

Page 1 of 2

Sample Number	2416614-1					
Sampled Date	Mar 28, 2024 1:48 PM					
Sample Description	Groundwater					
Location	บ่อเก็บน้ำใต้ดินตึก A					
Date Analysis Commenced	Mar 29, 2024					
Condition of Sample	Contained in one plastic bottle, sample containers comply to pretreatment - preservation standards (APHA, USEPA)					

Analyte	Unit	LOD	LOQ (LOR)	Result	Method	Testing Location
Microbiological Testing						
<i>Escherichia coli</i>	MPN/100mL	-	-	<1.8	Standard Methods for the Examination of Water and Wastewater. APHA, AWWA & WEF, 23rd ed., 2017, part 9221 B, F	Bangkok

Sampling By : Paramet Sattayakun

Remark :

- LOD : Limit of Detection
- "<" : Lower than LOQ (Limit of Quantitation) / LOR (Limit of Reporting)
- Analyte(s) marked * is/are not included in scope of Accreditation ISO/IEC 17025.
- The laboratory has been accepted as an accredited laboratory complying with the ISO/IEC 17025.

Results apply to the sample(s) as submitted, unless the sampling was conducted by ALS. No part of this report may be reproduced in any form without written consent from the laboratory. ALS Laboratory Group (Thailand) strongly recommends that this report is not reproduced except in full.

Approved by

ADDRESS 104 Phatthanakan 40, Phatthanakan Rd., Khwaeng Phatthanakan, Khet Suan Luang, Bangkok 10250 Thailand | PHONE +66 0 2760 3000 | FAX +66 0 2760 3197
ALS LABORATORY GROUP (THAILAND) CO., LTD. An ALS Limited Company

Life Sciences

www.alsglobal.com

RIGHT SOLUTIONS RIGHT PARTNER

4039-52/ FAX/ EMAIL

S:\Reports_LAI_NoGL.rpt (2:50PM)



Analysis / Test Report

TESTING
No.0009

Client : Thai Parkerizing Co., Ltd.

500/19 Moo 3, Hemaraj Eastern Seaboard Industrial Estate, Tasit, Pluakdaeng, Rayong
Thailand 21140

P/O : 1920220600

Project Name :

Project Location : Rayong Plant

Lot ID: 2416614

Date Received : Mar 28, 2024

Date Reported : Apr 08, 2024

Report Number : 2908890-1

Page 2 of 2

Sample Number	2416614-2
Sampled Date	Mar 28, 2024 1:45 PM
Sample Description	Groundwater
Location	บ่อเก็บน้ำใต้ดินตึก B
Date Analysis Commenced	Mar 29, 2024
Condition of Sample	Contained in one plastic bottle, sample containers comply to pretreatment - preservation standards (APHA, USEPA)

Analyte	Unit	LOD	LOQ (LOR)	Result	Method	Testing Location
Microbiological Testing						
<i>Escherichia coli</i>	MPN/100mL	-	-	<1.8	Standard Methods for the Examination of Water and Wastewater. APHA, AWWA & WEF, 23rd ed., 2017, part 9221 B, F	Bangkok

Sampling By : Paramet Sattayakun

Remark :

- LOD : Limit of Detection
- "<" : Lower than LOQ (Limit of Quantitation) / LOR (Limit of Reporting)
- Analyte(s) marked * is/are not included in scope of Accreditation ISO/IEC 17025.
- The laboratory has been accepted as an accredited laboratory complying with the ISO/IEC 17025.

Results apply to the sample(s) as submitted, unless the sampling was conducted by ALS. No part of this report may be reproduced in any form without written consent from the laboratory. ALS Laboratory Group (Thailand) strongly recommends that this report is not reproduced except in full.

Approved by

ADDRESS 104 Phatthanakan 40, Phatthanakan Rd., Khwaeng Phatthanakan, Khet Suan Luang, Bangkok 10250 Thailand | PHONE +66 0 2760 3000 | FAX +66 0 2760 3197
ALS LABORATORY GROUP (THAILAND) CO., LTD. An ALS Limited Company



www.alsglobal.com

RIGHT SOLUTIONS RIGHT PARTNER



Analysis / Test Report

Client : Thai Parkerizing Co., Ltd.
500/19 Moo 3, Hemaraj Eastern Seaboard Industrial Estate, Tasit, Pluakdaeng, Rayong
Thailand 21140
P/O : 1920220601
Project Name :
Project Location : Rayong Plant

TESTING
No.0009
Lot ID: 2430932
Date Received : Apr 25, 2024
Date Reported : May 07, 2024
Report Number : 2940642-1

Page 1 of 2

Sample Number 2430932-1
Sampled Date Apr 25, 2024 1:54 PM
Sample Description Groundwater
Location ปภทน้ำใต้ดินตึก A
Date Analysis Commenced Apr 26, 2024
Condition of Sample Contained in one plastic bottle, sample containers comply to pretreatment - preservation standards (APHA, USEPA)

Analyte	Unit	LOD	LOQ (LOR)	Result	Guideline / Specification	Method	Testing Location
Microbiological Testing							
<i>Escherichia coli</i>	MPN/100mL	-	-	<1.8	Not Detected	Standard Methods for the Examination of Water and Wastewater. APHA, AWWA & WEF, 23rd ed., 2017, part 9221 B, F	Bangkok

Guideline : Groundwater Quality Standards for Drinking Purposes set by Notification of Ministry of Natural Resources and Environment B.E. 2551, Suitable Allowance

Note : Microbiological Testing Result <1.8 MPN/100 mL means Not Detected by MPN Technique

Sampling By : Thanasoun Namakunna

Remark :

- LOD : Limit of Detection
- "<" : Lower than LOQ (Limit of Quantitation) / LOR (Limit of Reporting)
- Analyte(s) marked * is/are not included in scope of Accreditation ISO/IEC 17025.
- The laboratory has been accepted as an accredited laboratory complying with the ISO/IEC 17025.

Results apply to the sample(s) as submitted, unless the sampling was conducted by ALS. No part of this report may be reproduced in any form without written consent from the laboratory. ALS Laboratory Group (Thailand) strongly recommends that this report is not reproduced except in full.

Approved by

ADDRESS 104 Phatthanakan 40, Phatthanakan Rd., Khwaeng Phatthanakan, Khet Suan Luang, Bangkok 10250 Thailand | PHONE +66 0 2760 3000 | FAX +66 0 2760 3197
ALS LABORATORY GROUP (THAILAND) CO., LTD. An ALS Limited Company

Life Sciences

www.alsglobal.com

RIGHT SOLUTIONS RIGHT PARTNER



Analysis / Test Report

Client : Thai Parkerizing Co., Ltd.

500/19 Moo 3, Hemaraj Eastern Seaboard Industrial Estate, Tasit, Pluakdaeng, Rayong
Thailand 21140

P/O : 1920220601

Project Name :

Project Location: Rayong Plant

TESTING

No.0009

Lot ID: 2430932

Date Received : Apr 25, 2024

Date Reported : May 07, 2024

Report Number : 2940642-1

Page 2 of 2

Sample Number	2430932-2
Sampled Date	Apr 25, 2024 1:51 PM
Sample Description	Groundwater
Location	บ่อเก็บน้ำใต้ดินตึก B
Date Analysis Commenced	Apr 26, 2024
Condition of Sample	Contained in one plastic bottle, sample containers comply to pretreatment - preservation standards (APHA, USEPA)

Analyte	Unit	LOD	LOQ (LOR)	Result	Guideline / Specification	Method	Testing Location
Microbiological Testing							
<i>Escherichia coli</i>	MPN/100mL	-	-	<1.8	Not Detected	Standard Methods for the Examination of Water and Wastewater. APHA, AWWA & WEF, 23rd ed., 2017, part 9221 B, F	Bangkok

Guideline : Groundwater Quality Standards for Drinking Purposes set by Notification of Ministry of Natural Resources and Environment B.E. 2551, Suitable Allowance

Note : Microbiological Testing Result <1.8 MPN/100 mL means Not Detected by MPN Technique

Sampling By : Thanasoun Namakunna

Remark :

- LOD : Limit of Detection
- "<" : Lower than LOQ (Limit of Quantitation) / LOR (Limit of Reporting)
- Analyte(s) marked * is/are not included in scope of Accreditation ISO/IEC 17025.
- The laboratory has been accepted as an accredited laboratory complying with the ISO/IEC 17025.

Results apply to the sample(s) as submitted, unless the sampling was conducted by ALS. No part of this report may be reproduced in any form without written consent from the laboratory. ALS Laboratory Group (Thailand) strongly recommends that this report is not reproduced except in full.

Approved by



ADDRESS 104 Phatthanakan 40, Phatthanakan Rd., Khwaeng Phatthanakan, Khet Suan Luang, Bangkok 10250 Thailand | PHONE +66 0 2760 3000 | FAX +66 0 2760 3197
ALS LABORATORY GROUP (THAILAND) CO., LTD. An ALS Limited Company



www.alsglobal.com

RIGHT SOLUTIONS RIGHT PARTNER

4039-52/ FAX/ EMAIL

S:\Reports_All_GL.rpt (5:38PM)



Analysis / Test Report

Client : Thai Parkerizing Co., Ltd.

500/19 Moo 3, Hemaraj Eastern Seaboard Industrial Estate, Tasit, Pluakdaeng, Rayong
Thailand 21140

P/O : 1920223378

Project Name :

Project Location: Rayong Plant

TESTING

No.0009

Lot ID: 2439453

Date Received : May 23, 2024

Date Reported : Jun 03, 2024

Report Number : 2958215-1

Page 1 of 2

Sample Number	2439453-1
Sampled Date	May 23, 2024 2:17 PM
Sample Description	Groundwater
Location	บ่อเก็บน้ำใต้ดินตึก A
Date Analysis Commenced	May 24, 2024
Condition of Sample	Contained in one plastic bottle, sample containers comply to pretreatment - preservation standards (APHA, USEPA)

Analyte	Unit	LOD	LOQ (LOR)	Result	Guideline / Specification	Method	Testing Location
Microbiological Testing							
<i>Escherichia coli</i>	MPN/100mL	-	-	<1.8	Not Detected	Standard Methods for the Examination of Water and Wastewater. APHA, AWWA & WEF, 23rd ed., 2017, part 9221 B, F	Bangkok

Guideline : Groundwater Quality Standards for Drinking Purposes set by Notification of Ministry of Natural Resources and Environment B.E. 2551, Suitable Allowance

Note : Microbiological Testing Result <1.8 MPN/100 mL means Not Detected by MPN Technique

Sampling By : Samart Khumphlee

Remark :

- * LOD : Limit of Detection
- "<" : Lower than LOQ (Limit of Quantitation) / LOR (Limit of Reporting)
- Analyte(s) marked * is/are not included in scope of Accreditation ISO/IEC 17025.
- The laboratory has been accepted as an accredited laboratory complying with the ISO/IEC 17025.

Results apply to the sample(s) as submitted, unless the sampling was conducted by ALS. No part of this report may be reproduced in any form without written consent from the laboratory. ALS Laboratory Group (Thailand) strongly recommends that this report is not reproduced except in full.

Approved by

ADDRESS 104 Phatthanakan 40, Phatthanakan Rd., Khwaeng Phatthanakan, Khet Suan Luang, Bangkok 10250 Thailand | PHONE +66 0 2760 3000 | FAX +66 0 2760 3197
ALS LABORATORY GROUP (THAILAND) CO., LTD. An ALS Limited Company

Life Sciences

www.alsglobal.com

RIGHT SOLUTIONS RIGHT PARTNER

4039-S2/ FAX/ EMAIL

S:\Reports\AIL_GL.rpt (5:47PM)



Analysis / Test Report

Client : Thai Parkerizing Co., Ltd.

500/19 Moo 3, Hemaraj Eastern Seaboard Industrial Estate, Tasit, Pluakdaeng, Rayong
Thailand 21140

P/O : 1920223378

Project Name :

Project Location: Rayong Plant

TESTING

No.0009

Lot ID: 2439453

Date Received : May 23, 2024

Date Reported : Jun 03, 2024

Report Number : 2958215-1

Page 2 of 2

Sample Number	2439453-2
Sampled Date	May 23, 2024 2:09 PM
Sample Description	Groundwater
Location	บ่อเก็บน้ำใต้ดินตึก B
Date Analysis Commenced	May 24, 2024
Condition of Sample	Contained in one plastic bottle, sample containers comply to pretreatment - preservation standards (APHA, USEPA)

Analyte	Unit	LOD	LOQ (LOR)	Result	Guideline / Specification	Method	Testing Location
Microbiological Testing							
<i>Escherichia coli</i>	MPN/100mL	-	-	<1.8	Not Detected	Standard Methods for the Examination of Water and Wastewater. APHA, AWWA & WEF, 23rd ed., 2017, part 9221 B, F	Bangkok

Guideline : Groundwater Quality Standards for Drinking Purposes set by Notification of Ministry of Natural Resources and Environment B.E. 2551, Suitable Allowance

Note : Microbiological Testing Result <1.8 MPN/100 mL means Not Detected by MPN Technique

Sampling By : Samart Khumphlee

Remark :

- LOD : Limit of Detection
- "<" : Lower than LOQ (Limit of Quantitation) / LOR (Limit of Reporting)
- Analyte(s) marked * is/are not included in scope of Accreditation ISO/IEC 17025.
- The laboratory has been accepted as an accredited laboratory complying with the ISO/IEC 17025.

Results apply to the sample(s) as submitted, unless the sampling was conducted by ALS. No part of this report may be reproduced in any form without written consent from the laboratory. ALS Laboratory Group (Thailand) strongly recommends that this report is not reproduced except in full.

Approved by



ADDRESS 104 Phatthanakan 40, Phatthanakan Rd., Khwaeng Phatthanakan, Khet Suan Luang, Bangkok 10250 Thailand | PHONE +66 0 2760 3000 | FAX +66 0 2760 3197
ALS LABORATORY GROUP (THAILAND) CO., LTD. An ALS Limited Company

Life Sciences

www.alsglobal.com

RIGHT SOLUTIONS RIGHT PARTNER



Analysis / Test Report

Client : Thai Parkerizing Co., Ltd.
500/19 Moo 3, Hemaraj Eastern Seaboard Industrial Estate, Tasit, Pluakdaeng, Rayong
Thailand 21140
P/O : 1920224095
Project Name :
Project Location: Rayong Plant

TESTING
No.0009
Lot ID: 2465138
Date Received : Jun 27, 2024
Date Reported : Jul 08, 2024
Report Number : 3017001-1

Page 1 of 2

Sample Number 2465138-1
Sampled Date Jun 27, 2024 1:45 PM
Sample Description Groundwater
Location ปอเก็บน้ำใต้ดินตึก A
Date Analysis Commenced Jun 28, 2024
Condition of Sample Contained in one plastic bottle, sample containers comply to pretreatment - preservation standards (APHA, USEPA)

Analyte	Unit	LOD	LOQ (LOR)	Result	Guideline / Specification	Method	Testing Location
Microbiological Testing							
<i>Escherichia coli</i>	MPN/100mL	-	-	2.0	Not Detected	Standard Methods for the Examination of Water and Wastewater. APHA, AWWA & WEF, 23rd ed., 2017, part 9221 B, F	Bangkok

Guideline : Groundwater Quality Standards for Drinking Purposes set by Notification of Ministry of Natural Resources and Environment B.E. 2551, Suitable Allowance

Sampling By : Pitthaya Thongtaeng

Remark :

- LOD : Limit of Detection
- "<" : Lower than LOQ (Limit of Quantitation) / LOR (Limit of Reporting)
- Analyte(s) marked * is/are not included in scope of Accreditation ISO/IEC 17025.
- The laboratory has been accepted as an accredited laboratory complying with the ISO/IEC 17025.

Results apply to the sample(s) as submitted, unless the sampling was conducted by ALS. No part of this report may be reproduced in any form without written consent from the laboratory. ALS Laboratory Group (Thailand) strongly recommends that this report is not reproduced except in full.

Approved by

ADDRESS 104 Phatthanakan 40, Phatthanakan Rd., Khwaeng Phatthanakan, Khet Suan Luang, Bangkok 10250 Thailand | PHONE +66 0 2760 3000 | FAX +66 0 2760 3197
ALS LABORATORY GROUP (THAILAND) CO., LTD. An ALS Limited Company

Life Sciences

www.alsglobal.com

RIGHT SOLUTIONS RIGHT PARTNER

4039-S2/ FAX/ EMAIL

S:\Reports_All_GL.rpt (3:20PM)



Analysis / Test Report

Client : Thai Parkerizing Co., Ltd.

500/19 Moo 3, Hemaraj Eastern Seaboard Industrial Estate, Tasit, Pluakdaeng, Rayong
Thailand 21140

P/O : 1920224095

Project Name :

Project Location: Rayong Plant

TESTING

No.0009

Lot ID: 2465138

Date Received : Jun 27, 2024

Date Reported : Jul 08, 2024

Report Number : 3017001-1

Page 2 of 2

Sample Number	2465138-2
Sampled Date	Jun 27, 2024 1:43 PM
Sample Description	Groundwater
Location	บ่อเก็บน้ำใต้ดินตึก B
Date Analysis Commenced	Jun 28, 2024
Condition of Sample	Contained in one plastic bottle, sample containers comply to pretreatment - preservation standards (APHA, USEPA)

Analyte	Unit	LOD	LOQ (LOR)	Result	Guideline / Specification	Method	Testing Location
Microbiological Testing							
<i>Escherichia coli</i>	MPN/100mL	-	-	2.0	Not Detected	Standard Methods for the Examination of Water and Wastewater. APHA, AWWA & WEF, 23rd ed., 2017, part 9221 B, F	Bangkok

Guideline : Groundwater Quality Standards for Drinking Purposes set by Notification of Ministry of Natural Resources and Environment B.E. 2551, Suitable Allowance

Sampling By : Pitthaya Thongtaeng

Remark :

- LOD : Limit of Detection
- "<" : Lower than LOQ (Limit of Quantitation) / LOR (Limit of Reporting)
- Analyte(s) marked * is/are not included in scope of Accreditation ISO/IEC 17025.
- The laboratory has been accepted as an accredited laboratory complying with the ISO/IEC 17025.

Results apply to the sample(s) as submitted, unless the sampling was conducted by ALS. No part of this report may be reproduced in any form without written consent from the laboratory. ALS Laboratory Group (Thailand) strongly recommends that this report is not reproduced except in full.

Approved by



ADDRESS 104 Phatthanakan 40, Phatthanakan Rd., Khwaeng Phatthanakan, Khet Suan Luang, Bangkok 10250 Thailand | PHONE +66 0 2760 3000 | FAX +66 0 2760 3197
ALS LABORATORY GROUP (THAILAND) CO., LTD. An ALS Limited Company

Life Sciences

www.alsglobal.com

RIGHT SOLUTIONS RIGHT PARTNER

4039-52/ FAX/ EMAIL

S:\Report\All_GL.pt (3:20PM)